అన్ని చర్మ వ్యాధులకు
అమృతాంజన్
వారి
తామరమందునే
వాడుడు
అమృతాంజన్ లిమిటెడ్
బొంబాయి మద్రాసు కలకత్తా

ఆంధ్రపత్రిక

అన్ని నొప్పులకు
అమృతాంజనము
60 సంవత్సరముల
సేవచే పేరొందినది/
అమృతాంజన్ లిమిటెడ్
బొంబాయి మద్రాసు కలకత్తా

THE ANDHRA PATRIKA - MADRAS సంపుటం 41. సంచిక 278 FOUNDER DESODHARAKA K. NAGESWARA RAO మంగళవారం 11-1-1955 Reg. No M. 1118 6 పేజీలు వెల 1 అణా.

ఎన్నికతో నిమిత్తం లేకుండా మరొక కాంగ్రెస్ అభ్యర్థి విజయం

గృహ వాతావరణాన్ని అనుసరించి విద్యాబోధ

నాగపూరు విశ్వవిద్యాలయ స్నాతకోత్సవంలో రాజాజీ ఉద్బోధ

నాగపూర్, జనవరి 10: "అందరినీ సమానంగా చూడాలి అన్న సూత్రాన్ని మనం మన జాతీయ జీవితంలో అనుసరిస్తున్నాము. అయితే దానివల్ల కొన్ని తప్పులుకూడా చేస్తున్నాము విద్యాబోధనలో ప్రస్తుతం అనుసరిస్తున్న పద్ధతి అందులో ఒకటి విద్యాసంస్కారం బాగా ఉన్న కుటుంబాలకు చెందిన విద్యార్థులకూ ఆటువంటి అవకాశంలేని విద్యార్థులకూ ఒకే పద్ధతిని అనుసరించటంవల్ల రెండు రకాల విద్యార్థులకు అన్యాయం జరుగుతున్నది ఇంటిదగ్గర తల్లిదండ్రులు, సోదరీసోదరులు విద్యావంతులయితే, విద్యార్థికి అడుగడుగునా అవసరమయిన సంగతులు చెపుతూ, ఉపాధ్యాయుడికి సాయపడతారు ఇంటిదగ్గరవాళ్లకు అవకాశ లేనప్పుడు పరిస్థితి వేరు ఈ ఉభయులకూ కలిపి ఒకేమాదిరి విద్యాబోధన చేయటం ఉభయులకూ నష్టదాయకమే," అని ఏ రాజగోపాలాచారిగారు నేడిక్కడ నాగపూర్ విశ్వవిద్యాలయ పట్టప్రదాన సభలో మాట్లాడుతూ హెచ్చరించారు.

ఈ రెండు తరగతుల పిల్లలకు చెందిన విద్యార్థులకూ, మొట్టమొదటి నుంచీ, విడి విడిగా విద్యాబోధనను ఏర్పాటుచేస్తే అజ్ఞానం, అవిద్యలను త్వరలోనే తొలగించటం సాధ్యపడుతుందని ఆయన అన్నారు. దురుద్దేశం మనసులో ఉన్న వారికు ఇది విపరీతంగా కనిపించి, చవకబారు రాజకీయాలు కూడా బయలుదేరవచ్చునని ఆయన హెచ్చరించారు మనుషుల జ్ఞానాభివృద్ధిని పట్టి, కిరీటిశాస్త్రాలనుపట్టి ముందు తరాలు మిగిలిన విషయాల్లోకూడా పరిస్థితులనుపటి భిన్న పద్ధతులను అనుసరించటం విపత్తు అనిపించుకోదని అన్నారు.

సుఖమయిన ఉద్యోగాల వ్యామోహం

"మన విద్యావిధానంలో గమనించదగినది అంశం మరొకటి ఉన్నది కాయకష్టం చేయాలన్న సహజజ్ఞానాన్ని కృశింపచేసేట్లుగా మన విద్యావిధానం ఉండకూడదు. ప్రస్తుత ప్రపంచంలో కొందరు సుఖమయిన ఉద్యోగాలు చేసి ఇబ్బడిముబ్బడి తరుగు జీవించే అవకాశం ఉన్నది. అయితే అది అందరికీ లభించదు. కాని ఈ జాడు అంతా ఈ విషయాన్ని మరిచిపోయి, సుఖమయిన ఉద్యోగాలకే పాకులాడుతున్నారు. దీని ఫలితం ఏమిటంటే, మాట్రిక్ 90 శాతం జాతిని పాడించడమే, మరికొందరికి కొరగానుండా పోతున్నారు.

మన విద్యాబోధనలో విషయబోధకన్నా, జాతిని తిరిగి ప్రాతలో విద్యార్థులచేత పెట్టించటానికి ఎక్కువగా అవకాశం ప్రాధాన్యత ఇవ్వబడుతున్నది. దీనివల్ల మొదటిరోజుల్లో విద్యాలాభం కంటే నష్టమే కలిగి సాగుతున్నది. తరవాతి రోజుల్లో విషయాలు తెలుసుకునే అవకాశాన్ని విద్యార్థులకు వదలివేయాలి. కాని విద్యా ఎంత జ్ఞానం సంపాదించవచ్చునో, గుర్తించబడటంలేదు.

పరీక్షలు కూడా ప్రాతపూర్వకంగా ఉండటం పరిగాలేదు. ప్రాతపూర్వక మయిన పరీక్షలు పెట్టటం అంటే ఉపాధ్యాయులమీద నమ్మకం లేకపోవటమే, దానికి ప్రత్యామ్నాయం చేసినట్లయితే ఆలోచించాలి. లోయర్ సెకండరీ స్కూలు విద్య పూర్తి చేసే టప్పటికి మన పౌరసత్వాన్ని గురించి వాళ్ళకు తెలిసి ఉండాలి దానిని వాళ్లు ఇతరులకు చెప్పగలిగి ఉండాలి.

దేవుడు అనే భావం కేవలం మూఢనమ్మకాలవల్ల ఏర్పడింది కాదని నిరూపించబడ్డది. వైజ్ఞానిక శాస్త్రాల్లో, వైజ్ఞానికే మనకు తెలిసినదానికి, తెలియని దానికి మధ్య పెద్ద అఖాతం ఉన్నట్లు తెలుస్తుంది. దీనిని ధిగదంతుడొక్కడే నింపగలడు.

ప్రజల సంతోషం అడ్డుగా అర్థికాభివృద్ధిమీదనే ఆధారపడదు. దానితో పాటుగా దుర్మనిషిని కూడా తగ్గించుకోవలసి ఉంటుంది ఇంగ్లండ్‌లో కింది తరగతుల ఆదాయాలు పెరిగినవి కాని, దొంగతనాలు మొదలైనవి పెరిగిపోయినవని బ్రిటిను పార్లమెంటు సభ్యుడూ, లండన్ చీఫ్‌పోలీసు కమిషనరుగా పనిచేసినవాడూఅయినవర్ పేర్ట్రాండు బాట్సన్ చెపుతున్నాడు దీనికి కారణం ప్రజలమీద మతిమాలిన్యం ప్రభావం పనిచేయటమేనని ఆయన అన్నాడు. మనం సంస్కృతి కళలు మొదలైనవాటిని గురించి మాట్లాడేటప్పుడు, వాటన్నిటికీ తిలియయిన మతాన్ని మరచిపోకూడదు" అని వివరించారు.

పార్లమెంటు సమావేశాలు

ఒకసారైనా హైద్రాబాద్ మద్రాసులలో జరగాలి

శ్రీ అనంతశయనం సూచన

అహమదాబాద్ జనవరి 9: పార్లమెంటు సమావేశాలలో ప్రతి ఏడూ ఒక సమావేశం హైదరాబాద్‌లోగాని, మద్రాసులోగాని జరగాలనీ, శీతకాలపు సమావేశం అయితే యోగ్యంగా ఉంటుందనీ లోక్ సభ డిప్యూటీ స్పీకరు శ్రీ అనంతశయనంఅయ్యంగారు నేడిక్కడ సూచించారు. దీనివల్ల కేంద్రంలో ఏం జరుగుతుందో తెలుసుకోవడానికి దక్షిణాదివారికి అవకాశం ఏర్పడుతుందని ఆయన అన్నారు.

స్థానిక హెరాల్డులాస్కీ సంస్థలో "లోక్‌సభలో ఒకరోజు కార్యక్రమాలు" అనే విషయంపై ప్రసంగిస్తూ ఆయన పై మాటలు చేశారు. (పి. టి. ఐ)

చిత్తూరుజిల్లా తంబళ్లపల్లి సీటుకు టి. ఎన్. వెంకటసుబ్బారెడ్డిగారి గెలుపు

కమ్యూనిస్టు, స్వతంత్ర అభ్యర్థుల నామినేషన్ల ఉపసంహరణ

మదనపల్లి, జనవరి 10: చిత్తూరుజిల్లా తంబళ్లపల్లి నియోజకవర్గంనుంచి రాష్ట్రశాసనసభకు ఐక్యసంఘటన అభ్యర్థి, మాజీ కాంగ్రెసు శాసనసభ్యులు టి ఎన్. వెంకటసుబ్బారెడ్డిగారు పోటీ లేకుండా ఎన్నికైనట్లు ప్రకటించబడింది

తంబళ్లపల్లి నియోజకవర్గానికి నామినేషనులు దాఖలు చేసిన బాలిరెడ్డిగారు (కమ్యూనిస్టు), బి వెంకటరెడ్డిగారు (స్వతంత్ర) తమ నామినేషనులను ఈరోజున ఉపసంహరించుకున్నారు.

కాంగ్రెస్‌కు మరొక స్థానం

తిరుతిని, జన 10

చిత్తూరు జిల్లాలో కాంగ్రెస్‌కు నేడు మరొక విజయం లభించింది తిరుతిని నియోజకవర్గం రిజర్వుడు సీటు కాంగ్రెస్ అభ్యర్థి దొరైకణ్ణు పోటీలేకుండా ఆంధ్ర అసెంబ్లీకి ఎన్నికైనారు నామినేషను ఉపసంహరించుకున్నారు.

ద్రోణాచలంలో ముఖాముఖీ పోటీ

కర్నూలు, జనవరి 10: ముత్తిం నామినేషనులు దాఖలుచేసిన వారిలో, సల్లురు ఈరోజున తమ నామినేషనులు ఉపసంహరించుకున్న ఫలితంగా, ద్రోణాచలం నియోజకవర్గంలో కె వెంకటశెట్టి (కాంగ్రెసు), బి. వి. సీ సూరిరెడ్డి (స్వతంత్ర), గారలకు ముఖాముఖి పోటీ జరుగుతుంది.

ఈ రోజున 3 గంటలలోగా ఈ కింది వారు తమ నామినేషనులను ఉపసంహరించుకున్నారు. శ్రీ ఎమ్. రాయుడు ద్రారెడ్డి (స్వ), శ్రీ ఎమ్. శేషన్న (స్వ), శ్రీ శేషయ్య (స్వ), శ్రీ సూర్యదండ్రరావు (స్వ).

పత్తికొండ నియోజకవర్గంలో పి హనుమంతిరెడ్డి (కాం), కె. ఈశ్వరరెడ్డి (కమ్యూ), శ్రీధర శేషగిరి (పి. ఎస్ పి.) గారల మధ్య ముక్కోణపోటి జరుగుతుంది. పి. అయ్యపురెడ్డి, టి. లక్ష్మీనరసయ్యగారలు తమ నామినేషనులు ఉపసంహరించుకున్నారు. ఎస్. తిమ్మారెడ్డిగారి నామినేషన్ ఇదివరకే త్రోసిపేయబడింది.

కర్నూలు నియోజకవర్గంలో ఈడా సుబహాన్ అలీఖాన్ (కాం), కె. రామచంద్రశర్మ (పి ఎస్. పి.) ఎస్. గఫూర్ (కమ్యూ) గారలమధ్య ముక్కోణపోటి జరుగుతుంది నియాజానీ, టుక్కోజీరావు, వై. వెంకటాద్రి, ఎస్. ఎ గఫూర్, ఎం పుల్లయ్య గారలు తమ నామినేషనులు ఉపసంహరించుకున్నారు.

నందికొట్కూరు జనరల్, నందికొట్కూరు రిజర్వుస్థానాలకు విడివిడిగా ఇలుదు పోటీచేస్తున్నారు: జనరల్ - ఇ. అయ్యపురెడ్డి (కాం), పి పుల్లారెడ్డి (కమ్యూ), వై. స్వామిరెడ్డి (స్వ), ఆర్. వెంకటరావు (స్వ) గారలు. కమ్యూనిస్టు జి. వెంకటరెడ్డిగారు నామినేషన్‌ను ఉపసంహరించుకొన్నారు. మద్దూరు సుబ్బారెడ్డిగారి నామినేషన్ రిటర్నింగ్ ఆఫీసరు యిదివరకే త్రోసిపుచ్చారు.

నందికొట్కూరు రిజర్వు స్థానానికి యీ క్రిందివారు మిగిలారు: ఎన్. కె లింగం (కాం), కాయకంటి తిమ్మప్ప (కమ్యూ), హరిదాసు (స్వ), ఎస్ బసప్ప (స్వ) గారలు.

శ్రీమతి ఎన్. కె. దేవమ్మ, హుస్సేనప్పగారలు తమ నామినేషనులు ఉపసంహరించుకొన్నారు. ఈ నియోజకవర్గం రిజర్వుస్థానానికి నామినేషనాదాఖలుచేసిన పెదుమాళ్ళ చెన్నయ్య అనే శాస్త్రిగారి నామినేషన్ త్రోసివేయటం జరిగింది

పశ్చిమగోదావరిలో పి. ఎస్. పి ఉపసంహరణ

(స్వకీయ విలేఖరి)

ఏలూరు, జనవరి 10. పశ్చిమగోదావరిజిల్లాలో ప్రజాసోషలిస్టు అభ్యర్థులంతా పోటీనుంచి విరమించుకోవాలని వారిపార్టీ ఆజ్ఞాపించినట్లు తెలుస్తోంది. నేడు ఉపసంహరించుకున్న నిరిగ్ పార్టీల అభ్యర్థుల జాబితా:

ఏలూరుపట్టణం:-శ్రీ దాసు రాజా వెంకటరావు (ప్రజాసోషలిస్టు), శ్రీ మతి నిరుపమాదేవి (కమ్యూనిస్టు), శ్రీ ఆకుమూలు పెట్టి రామారావు (పి యస్. పి) శ్రీ యస్. యస్. సుందరరావు (స్వతంత్ర).

తణుకు. శ్రీ తనిరాయి రావు (పి. యస్. పి), శ్రీ డి. బ్రహ్మన్న (కమ్యూనిస్టు).

పెంటపాడు: శ్రీ కొత్తపల్లి రంగారావు (స్వతంత్ర), శ్రీ పసల సత్యనారాయణ (కమ్యూనిస్టు)

పెందుర్రు: శ్రీ కొడాలి సుబ్బారావు (పి. ఎస్. పి), శ్రీ ఎం. రామారావు (కమ్యూనిస్టు).

తాడేపల్లిగూడెం: శ్రీ మామిడిపూడి సీతారామదాసు (స్వతంత్ర), శ్రీ టి ముసలయ్య (ప్రజాసోషలిస్టు), శ్రీ అన్నే వెంకటేశ్వరరావు (కమ్యూనిస్టు), శ్రీ ఎస్. వీరాస్వామి (కమ్యూనిస్టు రిజర్వుడు), శ్రీ కమతిన సూర్యప్రకాశరావు (కాంగ్రెసు.)

ఉపసంహరించుకున్న కమ్యూనిస్టులంతా గాడ్డు నామినేషన్లు వేసినవారు

పోటీకి నికరజాబితా

ఏలూరు. శ్రీ కిర్లప్రభాకయ్య (కాంగ్రెసు); శ్రీ అత్తిలూరి పట్టాభిరావు (కమ్యూనిస్టు), శ్రీ రాజవాల రాజగోపాలరావు (స్వతంత్ర).

పెందుర్రు డా॥ మూ బ్బూరి రంగయ్య (కాంగ్రెసు), శ్రీ గారపాటి సత్యనారాయణ (కమ్యూనిస్టు) శ్రీ విప్పర్తి రామస్వామి (స్వతంత్ర)

తణుకు: శ్రీ ముత్తిపూడి హరిశ్చంద్ర (ప్రజాసోషలిస్టు), శ్రీ చిట్టూరి సుబ్బారావు (కమ్యూనిస్టు), శ్రీ పతి శేషయ్య (కమ్యూనిస్టు "యూనిటీ" సెంటర్

పెంటపాడు: శ్రీ మూ రిరాజా (కాంగ్రెసు), శ్రీ ఇందుతూరి సుబ్బరాజు (కమ్యూనిస్టు), శ్రీ శేకు బరి సింహస్వామి (స్వతంత్ర), శ్రీ పంతి

(5 వ పేజీ చూడుడు)

సెల్లూరువద్ద పెన్నానదిపై వంతెనకు గవర్నర్ శ్రీ త్రివేది ప్రారంభోత్సవం

గోదావరి వంతెనలతో రాష్ట్ర రహదారి సౌకర్యాలు పూర్తికాగలవని చీఫ్ ఇంజనీర్ శ్రీ ఫ్రెడరిక్ వివరణ

కృష్ణానదిపై పొందుగులవద్ద వంతెన నిర్మించే సూచన

సెల్లూరు, జనవరి 10: గవర్నర్ శ్రీ చందూలాల్ మాధవలాల్ త్రివేదీ నేటిసాయంత్రం ఇక్కడి పెన్నానదిపై నిర్మించిన వంతెనకు ప్రారంభోత్సవం జరిపారు పురప్రముఖులు, ప్రభుత్వ ఇంజనీరులు హాజరైనారు. మద్రాస్ కలకత్తా జాతీయ రహదారిపై ఈ వంతెన నిర్మాణంతో నిరాటంకమైన ప్రయాణ సౌకర్యం ప్రజలకు లభ్యమైంది.

(ఆంధ్రపత్రిక విలేఖరి)

"ఆంధ్రదేశపు ప్రధానమైన నదులలో ఒకటైన గోదావరిపై వంతెన నిర్మాణంతో సెంట్రల్ డెల్టా ప్రాంతం తూర్పు పశ్చిమ డెల్టా ప్రాంతాలతోరోడ్డుద్వారా రాకపోకల సౌకర్యాలు కలిగివుంటుంది. ఈ గోదావరి నది కాలాలైన వశిష్ఠ, గౌతమిలపై వంతెన నిర్మాణంజరుగవలసివున్నది. ఆంధ్రరాష్ట్రావవరణానంతరం గౌతమీనదిపై వంతెన నిర్మాణానికి రాష్ట్రప్రభుత్వం ఆమోదం లభించింది. వచ్చేనెలలో కాంట్రాక్టరువిర్ణయించబడగానే పనివలో పని ప్రారంభం కాగలదు. ఒక వశిష్ఠనదిపై వంతెన నిర్మాణానికిగాను తగినస్థలం అన్వేషించ బడుతున్నది. ఈ వంతెనకు సంబంధించిన డిజైన్ల వివరాలు కేంద్ర ప్రభుత్వామోదం పొందగానే పని ప్రారంభం కాగలదు" అనినేడు పెన్నానదిపై రోడ్డువంతెన ప్రారంభోత్సవం సందర్భంలో రహదార్ల శాఖ చీఫ్ ఇంజనీరు శ్రీ జె యం. ఫ్రెడరిక్ స్వాగతమిస్తూ అన్నారు.

తమ స్వాగతోపన్యాసంలో వారిరాయిలా అన్నారు.

ఆంధ్ర రాష్ట్రావిర్భావానంతరంయీ జాతీయ రహదారిలో గల వంతెనలకు ప్రారంభోత్సవం చేసినవాటిలో పెన్నపై రోడ్డువంతెన మూడవది. ఇది రేపటి జాతీయ రహదారి. మద్రాసు-కలకత్తా మార్గంలో 600 మైళ్లు ప్రాంతంలో ఈ జాతీయ రహదారి వున్నది. మార్గమధ్యంలో కృష్ణ, గోదావరి, పెన్న, నదులను దాటుకుంటూ పోతున్నది.

ఈ నదులు మనకాలంలో లాభికరంగా వున్నా, ఒక రాష్ట్రంనుంచి మరో రాష్ట్రానికిగాని, ఒక రాష్ట్రంలో విభిన్న జిల్లాల మధ్యగాని రవాణా సౌకర్యాలకు యిబ్బంది కలిగిస్తున్నవి. కృష్ణ, తుంగభద్రలు, ఏకభాష మాట్లాడే ఆంధ్ర, హైదరాబాదులను ఎలా వేరుచేసినవో, గోదావరి కూడ అదే విధంగ వివిధ ప్రాంతాలను వేరుచేస్తున్నది. ఇవన్నీ మనం పరిష్కరించవలసివుంది. జాతి సమైక్యతకు, "ఎవరికి వారు వేరు" అనే తత్వం నిర్మూలించడానికి మనం క్రమబద్ధంగా కృషి చేయాలి.

కృష్ణ పై రోడ్డు వంతెన నిర్మాణమే కలిగి, గత వేసవిలో ప్రారంభిమైనది. మూడేండ్లలో దీని నిర్మాణం పూర్తికాగలదు.

గుంటూరుజిల్లా పొందుగులవద్ద కృష్ణపై, కర్నూలువద్ద, మాధవరం, వద్ద తుంగభద్రపైన వంతెనల నిర్మాణంతో ఆంధ్ర - హైదరాబాదులమధ్య, రాకపోకలు, వ్యాపార సంబంధాలు ఎక్కువవుతాయి కర్నూలువద్ద తుంగభద్రపై వంతెనకు కేంద్రం ఆమోదించింది. నివరాలు పరిశీలనలో వున్నవి. వంతెనలకు త్వరలో ఆమోదం కాగలదని భావిస్తాను.

నందికొండ, శ్రీశైలేశ్వరం, అవకట్టల నిర్మాణంలో, కృష్ణమ పలు ప్రాంతాలలో బాటులకు పలుకలిగినట్లే పొందుగులవద్ద వంతెన నిర్మాణానికి రాష్ట్రప్రభుత్వం ఆమోదించగలదని భావిస్తున్నాను.

ఇక ప్రహ్మాండమైన గోదావరి, వున్నది. దీని పుష్కరుడు వశిష్ఠ, గౌతమి. పిటిపైనం తెనలు నిర్మిస్తే సెంట్రల్ డెల్టాలో తూర్పు పశ్చిమ డెల్టాలు సంబంధంకలిగివుంటాయి. గౌతమిపై వంతెనకు ఆమోదం లభించింది. వశిష్ఠపై వంతెనకుగాను స్థలాన్వేషణ జరుగుతున్నది

ఇ: ఒకవేళ కాకుపాకపాకరు ప్రాంతాల్లో గమక ఏళో ఒక రూపంలో ఆమోదించబడినట్లయితే, వది ఎగువప్రాంతాల్లో మరోచోటఖాన రవణా సౌకర్యం ఏర్పడుతుంది.

ఇక పెన్నపంగతి పరిశీలిద్దాం. ఇది ప్రధానంగా మనరాష్ట్రంలో ఉన్నది, దీనిపై యిదివరకే అనంతపురం-కల్యాణదుర్గం మధ్య, అనంతపురం-బళ్ళారి అనంతపురం- పండ్యాల మధ్య రోడ్డు వంతెనలు ఉన్నవి. ఇంగాక నేడు ప్రారంభించబడుతున్న వంతెన మూడ ఉన్నది. కడప, అనంతపురం జిల్లాలలో కట్టలుకూడా వున్నవి. పెన్నూరు వద్ద మామూలుకట్టకు బదులు, త్వరలో పక్కా వంతెన నిర్మించబడ గలదని, యీ వేసవిలో పని ప్రారంభం కాగలదని చెప్పుటకు సంతోషిస్తున్నాను.

ఇక రాష్ట్రంలో చిన్న నదులు, వాగులు చాలావున్నవి ఇవి రాకపోకలకు అంతరాయం కలిగిస్తూ ఉన్నవి. వీటికి పరిష్కారం వంతెనల నిర్మాణమే ప్రజలకు, పశువులకు రవాణాకు ఎంతో సౌకర్యంగా ఉంటుంది వీటిల్లో ముఖ్యమైనవి కొన్ని ద్వితీయపంచవర్ష ప్రణాళికలో చేర్చుటకు ఉద్దేశిస్తున్నాము. కనుక స్థానిక సంస్థలు, ముందుకువచ్చియిట్టి చిన్న వంతెనలను, తూములను నిర్మించుటకు పూనుకోవాలి. ద్వితీయ ప్రణాళికలో స్వయంకృషికి ఎక్కువ ప్రాధాన్యత యివ్వబడుతుంది.

ఇక వీటిసంగతి యిలావుంచినా, యింకా మనకబడిన కొండప్రాంతాలు ఏజన్సీప్రాంతాలు ఉన్నాయి. ద్వితీయ ప్రణాళికలో, రాష్ట్రమంతటా కూడా కొండప్రాంతాలనుండా రోడ్ రవాణా సౌకర్యాలు కలిగించుటకు అవకాశం యిచ్చి ఉద్దేశింపలదు.

రహదార్లశాఖ కృషి

ఆంధ్రప్రభుత్వ రహదార్ల శాఖవారు 6650 మైళ్ళ ప్రభుత్వ రోడ్లను 8450 మైళ్ళ జిల్లా బోర్డు రోడ్లను నిర్వహిస్తున్నారు. మరో 1000 మైళ్ల జిల్లాబోర్డు రోడ్లను ప్రభుత్వమే నిర్వహించుటకు వీలుగా ద్వితీయ ప్రణాళికలో ఒక అంశాన్ని చేర్చ మూరన వున్నది. ప్రజల అర్థికంగా పశ్చాత్పరిసే వారికుంటే ఇబ్బందులన్నీ నివారించబడగలవు. అలాగా, కృతాత్రిక, డబ్బుఖర్చు, కూర్గుయ్యాం

(5 వ పేజీ చూడుడు)

ఎవరు పెద్ద? అసెంబ్లీ స్పీకరా, లోక్ సభ డిప్యూటీ స్పీకరా?

అహమదాబాద్, జనవరి 10: ఒక శాసనసభ స్పీకరుహోదా పెద్దదా? లేకపోతే లోక్‌సభ డిప్యూటీస్పీకరుహోదా పెద్దదా? పిల్లిదిరిలో ఎవరు పెద్దకో

ఇక్కడ హెరాల్డులాస్కీ సంస్థలో సమావేశమైన పండ్యాలలో బొంబాయి శాసనసభస్పీకరు డి. కె. సంతే, లోక్‌సభ డిప్యూటీస్పీకరు అనంతశయనం అయ్యంగార్ లు నిన్న పాయంకాలం ఈ పెదంతిరం చిన్నంతిరం వ్యవహారం తేల్చుకోవలసి వచ్చింది.

అప్పుడు జరగబోయేదున్న సభకు బొంబైస్పీకరు శ్రీ సంతేని అధ్యక్షులవహించమని అనంతశయనంగారు కోరారు.

"లోక్‌సభ డిప్యూటీస్పీకరు ఎదురుగుండా ఉండగా, అధ్యక్షస్థానంమీదికి నే నెలా ఎక్కగలనండీ, అది పనికరదు" అని సంతే జవాబిచ్చారు.

"దానికేంలేంది. నేను డిప్యూటీ స్పీకరునేగా, మీరుచూస్తే స్పీకరు కాబట్టి మీకే అధ్యక్షతవహించాలి" అని అనంతశయనంగారు బదులు అన్నారు

బొంబైస్పీకరు శ్రీ సంతే కొంతసేపటపటాయించి, చివరికి డిప్యూటీ స్పీకరుగారి అభిప్రాయానికి అధ్యక్షస్థానం అధిష్ఠించారు. పి. టి. ఐ.

ప్రపంచ వ్యాపార సౌకర్యాలకు నూతన వ్యవస్థ

అమెరికా ఏర్పాటు చేయాలని ప్రభుత్వానికి ప్రముఖుల అభ్యర్థన

న్యూయార్కు, జనవరి 9; ప్రపంచ వ్యాపార సుంకాల ఒప్పందంలో చేరిన రాజ్యాలనుగూడా కలుపుకొని ప్రపంచంలో ప్రాక్పశ్చిమరాజ్యాల మధ్య ఆర్థిక సహకారభావాన్ని పెంపొందించే నిమిత్తం అమెరికావారు ఒక కొత్త ప్రపంచ వాణిజ్య వ్యవస్థను ఏర్పాటు చేయవలసిందని కోరుతూ ఆదేశం పెద్దలు కొంతమంది ఆదేశం ప్రభుత్వాన్ని అర్థిస్తూ ఒక విజ్ఞప్తిని జారీ చేశారు.

ఈనూతనను చేయడమేగాక సమితి అధ్యాయంలో అంతర్జాతీయ వాణిజ్య సహకారమును జరిపించి పర్యవిచారణలను గురించి చర్చలు జరిపించాలని గూడా కోరారు. ఈవిజ్ఞప్తిని, యీనూతనను నీలు అంతర్జాతీయ ఆర్థిక సమవాయ పౌరసంఘం తరఫున జారిచేశారు. ఈ సంఘం అధ్యక్షుడు బూ యీ పీంక్ తామివిజ్ఞప్తి తీసుకునటంతో అధ్యక్షుడు విజన్‌హోవర్‌కు అందజేశారని తెలియజేస్తున్నారు.

ఈనూతనను అనుసరించి ఈ కార్యక్రమాన్ని స్థాపిస్తే, దాన్ని ప్రపంచ బ్యాంకు, అంతర్జాతీయ ద్రవ్య నిధులతో జతచేసి పెంచాలని, ఇప్పుడు వున్న ఈరెండు వ్యవస్థల సమితి చేయగలసివున్న పనికంటేమి చెయ్యలేవు గనుక, ఈనూతనవ్యవస్థ అవసరమూ తున్నదని, తాము తమవిజ్ఞప్తిలో పేర్కొన్నట్లు గూడా ఆయన వ్యక్తంచేశారు.

పశ్చిమగోదావరిలో

పి. ఎస్. పి ఉపసంహరణ

(స్వకీయ విలేఖరి)

ఏలూరు, జనవరి 10. పశ్చిమగోదావరిజిల్లాలో ప్రజాసోషలిస్టు అభ్యర్థులంతా పోటీనుంచి విరమించుకోవాలని వారిపార్టీ ఆజ్ఞాపించినట్లు తెలుస్తోంది. నేడు ఉపసంహరించుకున్న నిరిగ్ పార్టీల అభ్యర్థుల జాబితా:

ఏలూరుపట్టణం:-శ్రీ దాసు రాజా వెంకటరావు (ప్రజాసోషలిస్టు), శ్రీమతి నిరుపమాదేవి (కమ్యూనిస్టు), శ్రీ ఆకుమూలు పెట్టి రామారావు (పి యస్. పి) శ్రీ యస్. యస్. సుందరరావు (స్వతంత్ర).

తణుకు. శ్రీ తనిరాయి రావు (పి. యస్. పి), శ్రీ డి. బ్రహ్మన్న (కమ్యూనిస్టు).

పెంటపాడు: శ్రీ కొత్తపల్లి రంగారావు (స్వతంత్ర), శ్రీ పసల సత్యనారాయణ (కమ్యూనిస్టు)

పెందుర్రు: శ్రీ కొడాలి సుబ్బారావు (పి. ఎస్. పి), శ్రీ ఎం. రామారావు (కమ్యూనిస్టు).

తాడేపల్లిగూడెం: శ్రీ మామిడిపూడి సీతారామదాసు (స్వతంత్ర), శ్రీ టి ముసలయ్య (ప్రజాసోషలిస్టు), శ్రీ అన్నే వెంకటేశ్వరరావు (కమ్యూనిస్టు), శ్రీ ఎస్. వీరాస్వామి (కమ్యూనిస్టు రిజర్వుడు), శ్రీ కమతిన సూర్యప్రకాశరావు (కాంగ్రెసు.)

ఉపసంహరించుకున్న కమ్యూనిస్టులంతా గాడ్డు నామినేషన్లు వేసినవారు

పోటీకి నికరజాబితా

ఏలూరు. శ్రీ కిర్లప్రభాకయ్య (కాంగ్రెసు); శ్రీ అత్తిలూరి పట్టాభిరావు (కమ్యూనిస్టు), శ్రీ రాజవాల రాజగోపాలరావు (స్వతంత్ర).

పెందుర్రు డా॥ మూ బ్బూరి రంగయ్య (కాంగ్రెసు), శ్రీ గారపాటి సత్యనారాయణ (కమ్యూనిస్టు) శ్రీ విప్పర్తి రామస్వామి (స్వతంత్ర)

తణుకు: శ్రీ ముత్తిపూడి హరిశ్చంద్ర (ప్రజాసోషలిస్టు), శ్రీ చిట్టూరి సుబ్బారావు (కమ్యూనిస్టు), శ్రీ పతి శేషయ్య (కమ్యూనిస్టు "యూనిటీ" సెంటర్

పెంటపాడు: శ్రీ మూ రిరాజా (కాంగ్రెసు), శ్రీ ఇందుతూరి సుబ్బరాజు (కమ్యూనిస్టు), శ్రీ శేకు బరి సింహస్వామి (స్వతంత్ర), శ్రీ పంతి

(5 వ పేజీ చూడుడు)

బిల్లు ప్రవేశపెట్టడంలో శాసనసభ అనధికారసభ్యుల అవస్థ

బొంబైస్పీకర్ శ్రీ కుంతే విమర్శ

అహమదాబాద్, జనవరి 9: "మనదేశంలో శాసనసభలు రబ్బరుబొంబులు కంటేని ప్రభుత్వాలు జాతీయంగు ఏదిఉంచినా దానిమీద ఆమోద ముద్రపడిపోతుంది" అని బొంబై రాష్ట్రశాసనసభ స్పీకరు శ్రీ డి కె కుంతే నేడిక్కడ హెరాల్డు లాస్కీ సంస్థలో ప్రసంగిస్తూ అన్నారు.

శాసనసభలో బిల్లు ప్రవేశపెట్టడంలో అనధికారసభ్యుల అవస్థలగురించి ప్రస్తావిస్తూ ప్రభుత్వం ఏదైనా ఒక బిల్లుని ప్రవేశపెట్టాలని సంకల్పిస్తే స్పీకరు అనుమతి అవసరంలేకుండా నే, దాన్ని గెజెట్ లో ప్రకటించి ఉపక్రమించే అవకాశం ఉన్నదనీ; అదే అనధికారసభ్యులైతే ఏబిల్లు తలపెటేనా మొదట సభ అనుమతి తీసుకోవలసివస్తున్నదనీ ఆయన అన్నారు. ఒకవేళ, అదృష్టవశాత్తూ అనుమతి దొరికితే, ఆ బిల్లుని ఆ తరువాత సమయం కూడా త్రోసి పెట్టివేస్తారు"

ప్రభుత్వేతర సభ్యులు కొత్త పన్ను లేమైనా విధించదలోచేలేలు తేవాలంటే ముందుగా ప్రభుత్వం అనుమతి పొందవల్సివస్తున్నది ఇవన్నీ చూస్తే మన శాసనసభలు రబ్బరు స్టాంపులేనని పిస్తుంది ప్రభుత్వం ఏబిల్లు తెచ్చినా వాటికి దానిమీద ఇష్టే ఆమోదముద్ర పడిపోతుంది అని ఆయన అన్నారు.

(పి. టి. ఐ)

ప్రాంతీయ భాషలలో పిల్లలకు ఉపయోగపడే చలనచిత్రాలు

శక్తికొద్ది కేంద్రం సహాయపడుతుందని ఢిల్లీ ప్రదర్శనోత్సవంలో కేస్కార్ ప్రకటన

న్యూఢిల్లీ, జనవరి 9 "మన దేశంలో పిల్లలకు విదేశాలచిత్రాలు చూపిస్తా, భాష వేరవడంవల్ల వారికవి అర్థంకావు. అందువల్ల హిందీలో గాని, ప్రాంతీయ భాషలలోగాని పిలలకై నిరిగా చిత్రాలు తీయడం అవసరం. ఇందులో కేంద్రం సాధ్యమైనంతసహాయంచేస్తుంది. పిల్లల శ్రేయస్సుకు కృషిచేసే సాంస్కృతిక సంఘాలు, రాష్ట్ర ప్రభుత్వాలూకూడా తగినంత సహాయం చేయగలవని నేను అనుకున్నాను"అని కేంద్ర సమాచార, బ్రాడ్‌కాస్టింగ్ శాఖమంత్రి డా॥ కేస్కార్ నేడిక్కడ ఉద్ఘాటించారు

డిసెంబరు 25 నుండి ఇక్కడ జరుగుతున్న తృతీయ శిశుదలన చిత్రప్రదర్శనోత్సవాలు నేడు పరిసమాప్తమయ్యాయి.

ఈ సందర్భంలో డా॥ కేస్కార్ ప్రసంగిస్తూ పిల్లలకై దలనచిత్రాలనిర్మాణం పిలైనంతిత్వరగా ప్రారంభించాలని ప్రభుత్వం ఉద్దేశిస్తున్నదని తెలిపారు. డా॥ హెచ్. ఎన్ కుంజ్రూ అధ్యక్షతన ఒక శిశు దలన చిత్రసంస్థ కొల్పడమైనదని అన్నారు.

మొట్టమొదట భారతీయ కార్టూన్ చిత్రం "కింగ్ అండ్ దిలోటస్ ఎన్వి ఎక్" ప్రదర్శనంలో నేటి ఉత్సవాలు పరిసమాప్తం అయ్యాయి. ఈ చిత్రం పానియుటీ రస్యాలో నిర్మించబడింది.

మొ తంమీద రెండువారాల పాటు జరిగిన ఈ ఉత్సవాలలో 8 దేశాల నుండి పంపబడిన 82 దలన చిత్రాలు ప్రదర్శింపబడ్డాయి. దాదాపు 17 వేల మంది పిల్లలు వీటినిచూచి ఆనందించారు ఈ చిత్రాలు బ్రిటన్, అమెరికా, రష్యా, ఫ్రాన్సు, కెనాడా, జపాన్, జర్మనీ, హంగరీలనుండి వచ్చాయి

ఈ ఉత్సవాలలో పిల్లలూ, తలిదండ్రులూ చూపిన ఆసక్తి ఉత్సాహం మాచి, నగరంలో ప్

"న్యూయార్క్ కాలజ్ న్యూమరాలజీ" ప్రపంచంగు, క్లోసింగు ధరల కడవటి అంకెలు తెలుసుకొనుటకు గైడ్ పుస్తకము. క్లోజింగు కడవటి అంకెలు తెలుసుకోనుచున్నది. వెల రు 25/- పేడే ప్రాయండి. S. S. Ramaniah, No. 8, Aiyyasappar, West St., Mayuram - Tanjore, (Dt).

కావలెను

రియిబోర్డ్ కాంక్రీట్ బిల్డింగు కట్టడములో తగిన అనుభవముగల సివిల్ ఇంజనీరు కావలెను యోగ్యతలు, యోగ్యతాక్రమముల పక్షము, కావలసిన కనీసపు జీతంవగైరా వివరములతో ఆంధ్ర మగర్సు లిమిటెడ్, తంజావు (S. Rly) వారికి వరకాస్తులు చేయవలెను.

కావలెను

మెకానికల్ డ్రాఫ్స్‌మెన్ - పంచవార్ ఫ్యాక్టరీ అనుభవమున్నవారైన పనిజ్ఞులు కావలెను లోగడ అనుభవము వగైరా పూర్తివివరములతోను కావలసిన కనీసపు జీతము తెలుపుచూ ఆంధ్ర మగర్సు లిమిటెడ్, తంజావు (S. Rly) వారికి వరకాస్తులు పంపవలెను.

అమ్మకము

భోర్డుమోటారుకారు "ఆస్టిన్" మంచి అర్జంటుగా అమ్మి గేలను 20 పైబడువచ్చును పిన్నిగంటకు తీసివేసి వినియోగము. గోజా శీతారామస్వామి, జాబ్లిలి.

మెండరు నోటీసు

కాకినాడ మునిసిపాలిటీ

8/4 బాటరు మోటర్లకు, పటిక శుద్ధపరుచుటకు పీలు మెండర్లు, కాకినాడ మ్యునిసిపల్ కమీషనరువారిచే 24-1-55 తేదీన 4 గంటలవరకు తీసుకొనబడును. అరోజునే 4-30 గంటలకు కమీషనరువారిచే తెరవబడును. మ్యునిసిపల్ ప్రెస్‌లో ఒక్కొక్క షీటు రు 1-0-8 చెల్లించినచో మెండరు కాపీలు మెంబరుకు పొందవచ్చును.

యస్. కృష్ణయ్యశెట్టి,
మునిసిపల్ కమీషనరు,
కాకినాడ, 6-1-55

బహిరంగ వేలము

రెండు "భోర్డు" లారీలు MDE 880 881 - ప్రస్తుతం పనిచేయలేని స్థితిలో నున్నవి - 31-1-1955 తేదీన మధ్యాహ్నం 3 గంటలకు బహిరంగ వేలములో ఆంధ్ర పేపర్ మిల్స్ రాజమండ్రి, ఆవరణములో విక్రయించబడును. ఇతర వివరములు జనరల్ మేనేజరు, ఆంధ్ర పేపర్ మిల్స్ రాజమండ్రివారికి వరకాస్తుచేసి పొందవచ్చును.

డైరెక్టర్ ఆఫ్ ఇండస్ట్రీస్ & కామర్సు, ఆంధ్ర, మద్రాసు (4).

సుందర్శనం & సత్యనారాయణమూర్తి లిమిటెడ్.

మేనేజింగ్ ఏజెంట్లు: మర్చంట్స్ ఫ్రీడ్ ప్రొడక్ట్స్ లిమిటెడ్, 99, ఆర్మీనియన్ వీధి, మద్రాసు-1.

ఇందులకు కంపెనీ వాటాదారులకు తెలియపర్చునదేమనగా, ఇండియన్ కంపెనీలచట్టంలోని సెక్షన్ 289-(బి) 4 ప్రకారం, మెసర్స్ సుందర్శనం & సత్యనారాయణమూర్తి లిమిటెడ్ కంపెనీ యొక్క డైరెక్టర్ల బోర్డును, పైకంపెనీలో మెంబరుగల మెస్సర్స్ జాయింట్ స్టాక్ & కంపెనీ లిమిటెడ్ తరఫున మెసర్స్ ఎ. మోక్, జి.ఎస్ మూర్తిగార్, బి. సర్వోత్తమ్, జి. ఆర్. కాయ్ గార్లు నలుగురిలో మేం ముగ్గురిని గాని ఉపయోగించి కామనీ డైరెక్టర్లుగా నియమించబడుటకు, జనరల్ అథరైజేషన్ కోరుచూ, సంస్థ ప్రభుత్వమునకు వరకాస్తు చేయబడుచున్నదని తెలుపడమైనది. కలవుమీద ఇండియాలో వచ్చి ఉండుచారికోరకు, పైకారణముల చేత తమకు అభ్యంతరం లేదనిది.

సుందర్శనం & సత్యనారాయణమూర్తి లిమిటెడ్ కొరకు.

కె. ఎస్. విశ్వనాథన్,
కార్యదర్శి.
మద్రాసు, 7-1-55.

మెండరు నోటీసు

గుంటూరు జిల్లా కొచ్చెర్లపాడు గ్రామంలో ఉన్న పెద్దపల్లపూడి గ్రామపంచాయితీ యేరియాలో యీ మధ్యకాలములో మరణించిన మనుషులకు సీలు వేసిన మెండర్లు 24-1-1955 న తేదీ మధ్యాహ్నం 4 గంటలవరకు గ్రామపెంటుగారి వద్ద తీసికోబడును. మెండర్లు అరోజున సాయం 4-30 గంటలకు తెరువబడును. దీనికి జట్టు రూ 2/- తొలిచెల్లించవలెను. దీనికి జట్టు తరువాత మెండరుతో జతపరచి పంపబడును. ఇతర వివరములకు జనరల్ మేనేజరు, ఆంధ్ర పేపర్ మిల్స్ రాజమండ్రివారికి వరకాస్తుచేసి పొందవచ్చును.

డైరెక్టర్ ఆఫ్ ఇండస్ట్రీస్ & కామర్సు, ఆంధ్ర, మద్రాసు (4).

మెండరు నోటీసు

కాకినాడ మునిసిపాలిటీ

8/4 బాటరు మోటర్లకు, పటిక శుద్ధపరుచుటకు పీలు మెండర్లు, కాకినాడ మ్యునిసిపల్ కమీషనరువారిచే 24-1-55 తేదీన 4 గంటలవరకు తీసుకొనబడును. అరోజునే 4-30 గంటలకు కమీషనరువారిచే తెరవబడును. మ్యునిసిపల్ ప్రెస్‌లో ఒక్కొక్క షీటు రు 1-0-8 చెల్లించినచో మెండరు కాపీలు మెంబరుకు పొందవచ్చును.

యస్. కృష్ణయ్యశెట్టి,
మునిసిపల్ కమీషనరు,
కాకినాడ, 6-1-55

బహిరంగ వేలము

రెండు "భోర్డు" లారీలు MDE 880 881 - ప్రస్తుతం పనిచేయలేని స్థితిలో నున్నవి - 31-1-1955 తేదీన మధ్యాహ్నం 3 గంటలకు బహిరంగ వేలములో ఆంధ్ర పేపర్ మిల్స్ రాజమండ్రి, ఆవరణములో విక్రయించబడును. ఇతర వివరములు జనరల్ మేనేజరు, ఆంధ్ర పేపర్ మిల్స్ రాజమండ్రివారికి వరకాస్తుచేసి పొందవచ్చును.

డైరెక్టర్ ఆఫ్ ఇండస్ట్రీస్ & కామర్సు, ఆంధ్ర, మద్రాసు (4).

శ్రీ సి. రామచంద్రరావుగారు ఇటీవల రాజమండ్రిలో హిందూ సమాజం ఆధ్వర్యాన జరిగిన క్రీడా టెన్నిస్ టూర్నామెంటు సింగిల్స్‌లో గెలుపొందారు. ఈ ఛాంపియన్‌షిప్ ఈయనకు లభించడానికి ఇది మూడవసారి.

క్రీడారంగం

ఇండియా- జెకోస్లవేకియాటేబుల్ టెన్నిస్

2 వ టెస్టులో జెక్ గెలుపు

హైదరాబాద్, జనవరి 9 బొంబాయిలో జరిగిన మొదటటెస్ట్ పోటీలో ఓడిపోయిన జెకోస్లవేకియా టేబుల్ టెన్నిస్ జట్టు నేడిక్కడ రెండవ టెస్టుపోటీలో గెలుపు సాధించింది (5-0).

అండ్రియాడిస్ వ్యాన్‌కి (22-11, 21 11), చుండ్ రాజాకి (19 21, 21-19, 21-10), పెరీరా చుండ్ రాజాకి (20-22, 21-17, 21-14), వ్యాన్‌కి (21-11, 21-12), అండ్రియాడిస్, పెరీరాలువ్యాన్, చుండ్ రాజాలపై (21-16, 21-17) విజయం కాగా.

బుధవారంనాడు మ్రాసులో 3 టెస్టు జరుగుతుంది. అందులో హైదరాబాదు ప్రతినిధి వి. రామకృష్ణ ఆడతాడు.

యూనివర్సిటీల టెన్నిస్

ప్రతినిధులు, జనవరి 9: నేడిక్కడ సౌత్ జోన్ యూనివర్సిటీల టెన్నిస్ పైకిబ్బులో మద్రాసు మైసూరు సుపీడించింది (3-0) అన్నవర్ ఖలీల్ వేసాడిన (5-7, 6 0, 6-4), మూడెస్ పృథ్వీరాజ్ పైన్‌పై (6-3, 6-2), ఖలీల్, శ్రీనివాసన్‌లు వేసాడిన, జనవరాజులపై (6-4, 6-3) విజయించారు.

ఆర్కిన్ స్టాల్ పిటువిత

ప్రస్తుత టేబుల్ టెన్నిస్ ఛాంపియన్ ఆర్కిన్ స్టాల్ నేడు ఆలపాడ్‌లో జరిగిన మధ్య ప్రాంత టెన్నిస్ ఛాంపియన్‌షిప్ పోటీలలో పోలిష్ జాతీయుడయిన వి. పోరాడి చేత ఓడింపబడ్డాడు. (3 6, 2-6, 6-4, 7-5, 11-9).

మద్రాస్ వెయిట్ లిఫ్టింగ్ పోటీలు

మద్రాసు, జనవరి 9: మొన్న ఇక్కడ ప్రారంభమయిన రాష్ట్ర వెయిట్ లిఫ్టింగ్ పోటీలలో 4 అఖిల భారత రికార్డులు, రెండు రాష్ట్ర రికార్డులు నెలకొల్పబడినవి.

అఖిలభారత రికార్డులు-లైట్ హెవీ వెయిట్ స్నాచ్ లిఫ్ట్ కి-215 (ఎ. ముత్యాలు 215) మెరుగైనది. 695 పౌండ్లు కాంటం వెయిట్ లో క్లీన్ అండ్ జెర్క్ లిఫ్టింగ్-285½ (వి. మూర్తి వేలు), క్రొత్త లిఫ్ట్ 160½ ఎస్. వి. రాజా (తిరువేలి) మద్రాసు రికార్డులు—లైట్ హెవీ వెయిటులో స్నాచ్—205 (ముత్యాలు) క్లీన్ అండ్ జెర్క్-275 (ముత్యాలు) పోటీలలో హెవీ వెయిట్ స్నాచ్ జరగలేదు.

కరీర భూషణ పోటీలలో కె. ఎం. శేఖర్ (మద్రాసురాష్ట్ర) శ్రీ విజయ సంపాదించాడు. రెండవ తరగతిలో కె. రాజర్స్ మొదటిస్థానం సంపాదించాడు. ఉత్తియులు మంచార్ ప్రాంతీయులే.

మద్రాస్ టేబుల్ టెన్నిస్

మద్రాసు, జనవరి 9 మద్రాస్ పోస్టల్ట్రస్టు వారు నిర్వహిస్తున్న ఓపెన్ టేబుల్ టెన్నిస్ పోటీలలో విజయవాడ ప్రతినిధి వి. జగ్ లాహిరీ, ఆంధ్రప్రతినిధి వి. నరసింహస్వామిని ఓడించాడు (19-21, 21-14, 21-19 21-17) నేడు పైపట్టులో మూడో నేడు జరిగిన ఛాంపియన్ వి. శేషగిరి లాహిరీని ఓడించాడు (21-14, 21-18, 21-8) మిక్స్‌డ్ డబుల్స్ పైపట్టులో మూడు మిక్స్ స్వామినాథన్‌తో కలిసి అతడు గెలుపు సాధించాడు.

తూర్పు గోదావరి కుస్తీపోటీలు

రాజమండ్రి, జనవరి 9: తూర్పు గోదావరిజిల్లా పోలీసుశాఖ కుస్తీ పోటీలను స్థానిక ఆంధ్ర జ్యోతిషము కళాశాలవారు నిర్వహించారు ఈ క్రింది తరగతులవారు గెలుపొందినట్లు నిర్ణయించబడింది.

144 పౌండ్ లోపు "కాంటక్ ఫైట్" ఇనుపుల శాస్త్రి (విజయరు), అప్పారావు అప్పలరాజు (రన్నరు).

160 పౌండ్ లోపు "కాంటక్ ఫైట్" మూడిరెడ్డి వెంకటరావు (కోనసీమ) ప్రతినిధి పాల్గొనుటకు, యీ తరగతులకు ఎవరూ రాకపోయినందున ఇతనిని "విజేత"గా అభినందించారు.

పైకారంలలిని ఆంధ్రసేవ్ అసెమ్యూర్ రెజింగ్ ఆధ్వర్యమున్న కామర్స్ జరుపబడ్డ కుస్తీ పోటీలలో పాల్గొనుటకై పంపుటకు నిర్ణయించారు. (ప్రతి.)

రేడియో

బుధవారం, జనవరి 12

విజయవాణి

ఉ॥ 6-55 స్వాగతం 7 తెలుగు వార్తలు 7-15 మద్రాసు (బి) పరె 7 30 మద్రాసు పరె 8 ఆంగ్లమువార్తా 8-15 త్యాగరాజ ఉత్సవం ఆధారాధన (తిరుచిరాలే).

మ॥ 12 30 మధ్యమిక పాఠశాలలకు వరి అదాయాభివృద్ధికి సాధనాలు రాజా, సమాచార పౌరసంబంధములు (ప్రసంగం) 1 (బి) పరె 1-30 (ఎ) పరె 1-40 హిందీలో వార్తా 1-50 తెలుగు వార్తా 2 (బి) పరె 2-15 ఉన్నత పాఠశాలలకు విద్యార్థుల సమావేశము ప్రపంచమంతటికీ ఒకే కాలెండరు ఉండుట మంచిది. చర్చ 4 ప్రాథమిక పాఠశాలలకు కౌగిలిము (ప్రసంగము) సుమంగళి (నాటిక)

సా॥ 5-30 త్యాగరాజ ఉత్సవము (తిరుచి) 6 సంగీతకృతులు 6-15 ప్రాంతీయ వార్తా 6-25 స్థానిక ప్రకటనలు -30 గ్రామస్థుల కార్యక్రమం- హరిజనోద్ధరణ: అస్పృశ్యత ((ప్రసంగం) 7 తెలుగు వార్తా 7 15 పురాణ కాలక్షేపం 7-30 కావసుధ (రి) ఎం. ఎస్ సుబ్బలక్ష్మి 7-45 రాష్ట్రాభివృద్ధి ప్రణాళికలు ((ప్రసంగం) 8 మహాపురుష సంగీత (నాటిక) 8-30 నేషనల్ ప్రోగ్రాం (ఢిల్లీనుండి రిలే) 8 50 విజాము సంగీతం (రి) 9 ఆంగ్లమువార్తా 9 15 త్యాగరాజ ఉత్సవం (తిరుచి) 9 30 డి. అకౌంట్ - వేణువు 10-30 ప్రసారమూ స్తీ.

మద్రాసు (ఎ)

ఉ॥ 6 55 స్వాగతం 7 వాద్యసమ్మేళనం 7-15 తిరుళమున వార్తా 7-30 ఆర్. కారదా-వీణ 8 ఆంగ్లమువార్తా 8-15 త్యాగరాజ ఉత్సవం (తిరుచి తిరువయ్యూర్).

మ॥ 12-30 మూ॥ పాఠశాల (బి) 1 (బి) 1-40 హిందీ వా. 1-50 పండిత చరిత్ర శ్రీ రసలు మరుకొల్ రంగరాజన్ 2 తిరుళమున వా. 2-10 (బి) పరె 2-15 ఉ॥ పాఠశాలలకు 4 ప్రా॥ పాఠశాలలకు 4-30 పాశ్చాత్య సంగీతం (రి).

సా॥ 5-30 త్యాగరాజ ఉత్సవం (తిరుచి) 6 ఆంగ్లమువా. 6-15 ప్రాంతీయ వా. 6-25 మన్నార్‌గుడి నాగభూషణ అయ్యర్ 7 తేజారాగ పరమ విజయలక్ష్మి 7-15 తిరుళమున వా. 7-30 ఆంధ్రసంగీతం (రి) 7-45 ప్రసంగం (బి) 8 త్యాగరాజ ఉత్సవం (తిరుచి) 8-30 నేషనల్ ప్రోగ్రాం (ఢిల్లీ) 8 50 (బి) పరె 9 ఆంగ్లమువా. 9-15 త్యాగరాజ ఉత్సవం(ఢిల్లీ) 10-30 ప్రసార మూ స్తీ.

మద్రాస్ (బి)

ఉ॥ 7 తెలుగువా. 7-15 రాగ మాలికా శ్లోకం రాధ, జయలక్ష్మి 7-30 (ఎ) పరె

మ॥ 12 కార్మికుల కార్యక్రమం 12-30 మూ॥ పాఠశాలలకు 1½(రి) 1 30 ఆంగ్లమువా. 1-40 (రి) 1-50 తెలుగు వా. 2 గోటు వాద్యం 2-15 ఉ॥ పాఠశాలలకు 4 ప్రా॥ పాఠశాలలకు 4-30 (ఎ) పరె.

సా॥ 5-30 (ఎ) పరె 6-15 ప్రాంతీయ వా. 6-25 లలితగీతము కి. సుశీల కి. కి. వి. శ్రీ వి వా శ్ర స్ 6-30 గ్రామ శ్రీ రస క్రమం 7 తెలుగు వా॥ 7-15 పురాణ కాలక్షేపం 7-30 ఎ పరె 7 45 రాష్ట్ర పరిపాలనా విషయములు (విజయవాడ నుండి రిలే) 8 మాపూరు (సంగీతరూపకం) కార్ల వెంకటేశ్వరరావు. సంగీత నిర్వహణ: పాలూరు మాధవుంతరావు 8-30 చిత్రారు రామచంద్రన్ 9 ఎ పరె 10-40 ప్రసార మూ స్తీ.

హైదరాబాద్

ఉ॥ 6-50 సుప్రభాత్ 7 తెలుగువా॥ 7-15 "త్యాగరాజ" - (సంచిక) 8 ఆంగ్ల వా॥ 8-15 హిందీ వా॥ 8-30 త్యాగరాజ ఉత్సవం (తిరుచి).

మ॥ 12-30 కవాలీ (రి) 12-50 మరాఠీ వా॥ 1 సితార్, సారంగి (రి) 1-10 ప్రేమగీతాలు (రి) 1-50 తెలుగు వా॥

3-30 పాఠశాలకార్యక్రమం(ఆం)

సా॥ 5-30 మూ ధరరాగ్ పాల్ దార్ -పూర్వీ. 6 కన్నడమున కార్యక్రమం 6-30 మహరాష్ట్ర కొంకణిపాటలు 6.40 స్థానిక ప్రకటనలు 6-45 గ్రామసీమ-జలివిజయం (హరికథ) 7 తెలుగు వా॥ 7-15 గ్రామసీమ - జలివిజయం (హరికథ) 7.45 కన్నడ వా॥ 8 మహారు (సంగీత రూపకం) 8-30 నేషనల్ ప్రోగ్రాం (ఢిల్లీ) 8-50 తుంజరే (మా. రి) కిష్టమర్ జహాన్, మహమూదాబేగ్, విద్యాసాగర్ 9 ఆంగ్ల వా॥ 9-15 ఉర్దూ వా॥ 9-30 త్యాగరాజ ఉత్సవం (తిరుచి) 10-30 ప్రసార మూ స్తీ.

(రన్నరు)

126 పౌండ్ లోపు "కాంటక్ ఫైట్" ఇనుపుల శాస్త్రి (విజేత), అప్పారావు అప్పలరాజు (రన్నరు).

160 పౌండ్ లోపు "కాంటక్ ఫైట్" మూడిరెడ్డి వెంకటరావు (కోనసీమ) ప్రతినిధి పాల్గొనుటకు, యీ తరగతులకు ఎవరూ రాకపోయినందున ఇతనిని "విజేత"గా అభినందించారు.

మదరాసు ధరలు

మదరాసు, జనవరి 10

బంగారు-వెండి పేటి మధ్యాహ్నం 1 గంటకు పరిసరము 1-5 ఎడ్వర్డుబొమ్మ సిల్వర్టాట్సుతో పరా రు. 58 4 0
పేటబంగారం తులం రు. 89 14 0
నూరు బంగారు రు. 87 8 0
వీసువెండి తులం100కి రెడి రు. 157-12-0
చిల్లర ధర రు. 1-10-6

పేరుకుగ

(581 పౌ॥ 1-5 ఎక్సుపోస్టా గిడ్డంగులు మెషిన్-సిల్వర్టాట్సుతో, పరా) రు. 101-102
పేరుకొనినూరు ఎక్సు పెల్లర్ కిలో 8% (500పా.) రెడి చిల్లరధర రు 209-0-0
మంకాయనూరు (87½ పౌనులు)
అంబుమార్కు రు. 29-0-
ఎం ఎస్. బ్రాండ్ డబ్బా 29-0-9
రాజా రు. 28-8-9

బంగారం

హ్యూబాస్ (100 పౌ॥) 87-4 9
హ్యూబాస్ (250 పౌ॥) 92 8-9
జపాన్ (66 పౌ॥) 24-14-9

ఆముదం

తిరుపట్టూరు (500 పౌ) రు. 170-0-0

బొంబాయిమార్కెట్

బొంబాయి, జనవరి 10 ఇవాళ బొంబాయి వెండి బంగారు మార్కెట్ వెండి (100 కు.) 155 12-0
బంగారం (1 కు.) 89-2-0
పౌనరీ 57-10-0
కలకత్తా ధరలు: రు. 155-11-0, 89-10-0, 58-0-0.

తాడేపల్లిగూడెంలో

ధాన్యం బియ్యం ధరలు

తాడేపల్లిగూడెం, జనవరి 10. ఈవారం యిక్కడి ధాన్యం, బియ్యం యెగుమతిధరలు యీవిధంగా ఉన్నవి

ధాన్యం: పంచితో ప్యాసు 164 పౌన్లు

అర్కాట్లు	17 8 0
బపంగి	17-8-0
కృష్ణకౌటుకలు	18-8-0
పన్నకృష్ణకౌటుకలు	19-0-0

బియ్యం: పంచితో ప్యాసు 164 పౌన్లు

అర్కాట్లు పోటుప్యాసుతో	26-4-0
రెడీప్యాసు	27-4-0
బపంగి పోటుప్యాసుతో	26-0-0
రెడీప్యాసు	27-0-0
కృష్ణకౌటుకలు కొత్తది	28-8-0
,, పాతది	31-0-0
పన్నకృష్ణకౌటుకలు కొత్తది	29-0-0
,, పాతది	31-8-0

ఉప్పుడు బియ్యం: (పంచితో ప్యాసు 164 పౌన్లు)

అర్కాట్లు పోటుప్యాసు	28-8-0
రెడీప్యాసు	31-0-0
బపంగి పోటుప్యాసు	26-8-0
రెడీప్యాసు	31-0-0
కృష్ణకౌటుకలు పైచేప్యాసుతో	31-0-0
పన్నకృష్ణకౌటుకలు	31-0-0

స్థానికంగా ధరలు:

తేలుకొనగ 96 పౌ॥	16-8-0
,, పప్పు 177 పౌ॥	36-0-0
,, పొట్టు 24 పౌ॥	10-8-0
,, పిండి (ఎక్సుపెల్లర్) 160 పౌ॥	11-12-0

హైదరాబాద్ మార్కెట్ ధరలు

(కాకర్లారి నీలయ్య కొట్టు)

హైదరాబాద్, జనవరి 10:

తమలపుపల్లా	225-260-0-0
పెసలు	17-0-0-24-8-0
కందులు	24-12-0-25-8-0
మినుములు	30 8-0-38-8 0
ఉలవలు	20-0-0-21-0-0
బంగాళ	16-0-0-18 4-0
కందిపప్పు పెద్దది	84-85
కందిపప్పు చిన్నది	80-81
పెసరపప్పు	64-0-0-86-0-0
శెనగపప్పు	60-0-0-84 0-0
మినప పప్పు	48-0-0-49-0-0
అనుములు	80-0-0-88-0-0
తుంగపండు	100-0-0-180-0-0
మిర్చి	85-0-0-180-0-0
పసుపుముక్కలు	29-0-0-81-8-0
ధనియాలు	6-2-0-6-12-0
ఆవాలు	
ఉల్లిగడ్డలు	6-0-0-16-0-0
నువ్వులు	51-0-0-76-0-0

హైద్రాబాద్‌లో గుడ్డివారి పరీక్ష

సహాయసంఘ నిర్ణయం

హైదరాబాదు, జనవరి 9: హైదరాబాదు రాష్ట్రమందలి కొన్ని నిర్దిష్ట గ్రామాల్లో త్వరలోనే అంధుల సమగ్ర వైద్యపరీక్షలకు సమకట్టబోతున్నారు.

హైదరాబాదు, సికిందరాబాదు కాంతోపేటల్లకు ఇస్తున్న గ్రాంటును తగ్గించివేసి, అవసరులు మెరుగుతోనే కంటిజబ్బులు పరిగణించి వీరి విద్యార్థులకు కంటిజబ్బులు ఉచితంగా ఇస్తుందని పలకించడంలేదు రాష్ట్ర ప్రభుత్వాన్ని కోరడానికి హైదరాబాదు అంధ సహాయ సంఘం ఇవాళ ఇక్కడ సమావేశమై నిర్ణయించినట్లు ఇదంగుం కార్యదర్శి రామచంద్రరావు కలిసి కథగారు పత్రికా విలేకరితో చెప్పారు.

చేయాల్సిన బాధలకు కొందరు వీరు విద్యార్థులకు ఉచితంగా కళ్లాలు పట్టివేయడానికి రాష్ట్ర సాంఘిక సేవాశాఖవారు దుగ్గపడి తున్నట్లు కూడా కలిపికథగారు తెలిపారు. పేద తూంధ్ర సహాయసంఘ సమావేశానికి హైదరాబాదు అరోగ్య మంత్రి నవాబ్ మెహిదీనవాజ్ జంగు గారు అధ్యక్షత వహించారు.

ఒంగోలుపౌరశుద్ధ్యం పట్ల అశ్రద్ధ

జిల్లా కలెక్టర్ విమర్శ

(స్వకీయ విలేఖరి)

ఒంగోలు, జనవరి 7: "ఒంగోలు పురపాలక సంఘంలో కక్షులు ఉన్నాయి. బాటి మూలంగా, కౌన్సిల్ పనికి అవరోధం కలుగుతోంది మున్సిపల్ పరిపాలన పాడీగా జాగటానికి, ఈ పరిస్థితి దోహదమివ్వదు. పట్టణ పారిశుద్ధ్యానికి (కాని చేపడి) తీసుకోవలసిన చర్యలు శ్రద్ధగా కౌన్సిల్ తీసుకోవటంలేదు" అని మెప్పు తెంపరిపాలనను గురించి (బాపట్లా ఒంగోలు పురపాలక సంఘ పరిపాలనా నివేదికపై గుంటూరుజిల్లా కలెక్టరు పేర్కొన్నారు.

జిల్లా కలెక్టర్ తమ రిమార్కులలో ఇంకా యిలా వివరించారు: రోడ్ పరిస్థితి చాలా పీకరంగా లేదు. ప్రస్తుతి రోడు కంకర వేసి, సరమ్మతు చెయ్యాలి ముక్కుసుపారుదల సౌకర్యంలేదు. తూ ఏమయంలో కౌన్సిల్ వంటనే శ్రద్ధ వహించాలి.

పురపాలక సంఘం వారు విద్యా విషయంలో చేసిన యేర్పాట్లు పరిపోతాయి

పట్టణంలో ఒక పక్కా మార్గాయల మార్కెట్టును త్వరలో ఏర్పాటు చేయాలి (ఆక్రమణల విషయంలో కౌన్సిల్ వారు ప్రత్యేక శ్రద్ధ వహించాలి పురపాలకసంఘ ఆర్థిక పరిస్థితి బాగానే ఉంది

ఈ పురపాలక సంఘంలో మంచి నీటి కొరత ఉంది మంచినీరు సరఫరాకి ఒక స్కీమును తయారు చెయ్యాలి గండ్లకమ్మనుంచి మంచినీటి ఏర్పాటు విషయమై దర్యాప్తును జాప్యంలేకుండా ప్రారంభించాలి. (తన స్కీము దర్యాప్తుకు కొంత సొమ్మును కేటాయిస్తూ కౌన్సిల్ ఇటీవలనే తీర్మానించింది-పం.)

పురపాలక సంఘానికి ఒక అగ్నిమాపకదళ కేంద్ర (ఫైర్ స్టేషన్), మూడు వాహనాలు అవసరమని కూడా కలెక్టరు పేర్కొన్నారు

డెలిగేట్ ఛైర్మన్ అధికారాలు

చీరాలకౌన్సిలర్‌కు స్థానిక సంస్థల ఇన్‌స్పెక్టర్ లేఖ

చీరాల, జనవరి 7: పురపాలక సంఘ సమావేశాలు నిర్వహించటం, సమావేశాల అధ్యక్షతన జరుపుటకు డెలిగేట్ ఛైర్మన్‌కు అధికారం కలదని స్థానిక సంస్థల ఇన్‌స్పెక్టర్ అయిన ధ్యా పురపాలకాధికారి గారు మున్సిపల్ కౌన్సిలర్ తోటకూరి ఉపేంద్ర శర్మగారికి ఒక లేఖలో నిన్న తెలియజేశారు.

గతవారంలో జరిగిన మున్సిపల్ సమావేశాలకి కౌన్సిల్ ఛైర్మన్ రాయల పూర్ణప్రసాదరావు కంకులగారు పథంలో ఎన్నికకాక ఖాళీగా వున్నందున అధ్యక్షత వహించాలని తోటకూరి ఉపేంద్ర శర్మగారు ఒక పాయింట్ ఆఫ్ ఆర్డరు లేవనెత్తగా, దానిపై కలెక్టర్ ఛైర్మన్ నిర్ణయించిన రూలింగు ఇవ్వటం, పథకంచి అధ్యక్షతన సూచనగా గా వారు, మరికొందరు వెళ్ళిపోవటం జరిగింది. తమ నిర్ణయం తీర్చమని సదస్సారు స్థానిక సంస్థల ఇన్‌స్పెక్టరు వారు ప్రజాపనుల శాఖ వారు పై విధంగా సమాధానం పంపించారని చెప్పబడుతోంది.

(స్వ. వి.)

బందరులో పారిశుద్ధ్యం

తరగతుల సమాప్తి

బందరు, జనవరి 4: బందరు ప్రభుత్వ హైస్కూలు పాఠశాలలో పారిశుద్ధ్య తరగతుల గత వారంరోజుల పూర్తి అయినాయి ఈ తరగతుల కేంద్రాన్ని కొత్తపేటలోని హైస్కూలు హెడ్ మాస్టరు వి. వి కృష్ణారావుగారు నడిపారు. మార్పు కష్టజీవులు విద్యాశాఖాధికారి కె. వి పిల్లి గారు ప్రారంభోత్సవం చేశారు. ట్రయినింగు స్కూలు హెడ్ మాస్టర్ వి. పూర్ణశాస్త్రాయణమూర్తి గారు వ్యాగతం చెప్పారు. వి ఎస్. అవధాని, కార్పొరేటు వి. ఎస్ సుబ్బాంతి, వి. ఎ నరసింహారావు, జిల్లా బోర్డు మాజీసభ్యులు పెంకెందు ఎ. వి. కామయ్య శాస్త్రి, దేవదాసు, చిట్టా బాలకృష్ణ శాస్త్రి, కె వి. కృష్ణారావుగారలు శిక్షణ తరగతులలో వివిధ విషయాలను గురించి వివరించారు. వస్త్రప్రదర్శనాలు ఏర్పాటు చేశారు.

ఆంధ్ర ఇన్సూరెన్సు కంపెనీ జెనరల్ మేనేజర్ భూదాట సుబ్రహ్మణ్యం గారి అధ్యక్షతన అవధిరోజున సభ జరిగింది. ట్రయినింగు పాఠశాల ప్రధానోపాధ్యాయుడు వి పూర్ణశాస్త్రాయణమూర్తిగారు కృతజ్ఞతలు తెలిపారు.

(స్వ. వి.)

చేనేత పారిశ్రామికుల కర్తవ్యం

మంగళగిరి, జనవరి 8 కమ్యూనిస్టులు చేనేత పారిశ్రామికులను పచ్చి ఎన్నికలలో అభ్యర్థిపెట్టకూడదని ప్రయత్నిస్తున్నారు కనుక రాష్ట్ర కాంగ్రెస్ కొంతమంది పారిశ్రామికులు పోటు పక్షకాంగ్రెస్ యివ్వకలసినదిగా కోరుతూ స్వయంగా ప్రకటించుకొనవలసి కోరుతూ గోలిపీతాంబరశాస్త్రిగారు ఒక ప్రకటనలో

ఒంగోలు స్కూలు గుమాస్తాపై పోర్జరీ కేసు

ఒంగోలు అసిస్టెంటు సెషన్సు జడ్జీ తీర్పు

(స్వకీయ విలేఖరి)

ఒంగోలు, జనవరి 5: ప్రభుత్వ బాలురుల స్కూలు మాజీ గుమాస్తా అంబటి సుబ్రహ్మణ్యం (ఆలపాడు)కు ఫోర్జరీ నేరారోపణమీద ఆర్నెల్ల కఠిన ఖయిదు, రు 250/ జుర్మానా, జుర్మానా కట్టలేనందుకు పక్షంలో అరు నెలల కఠిన శిక్షను విధిస్తూ అసిస్టెంటు సెషన్సు జడ్జీ కె వెంకటరంగయ్య గారు తీర్పు ఇచ్చారు.

ప్రాసిక్యూషన్ కథనం ఇలా ఉంది నేరస్థుడు ప్రభుత్వ బాలురుల స్కూలులో (ఒంగోలు) 27-2-48 నుంచి 8-4-48 తేదీ వరకు గుమాస్తాగా పని చేశాడు ఆ స్కూలులోని ఇద్దరు ఉపాధ్యాయులు అలవెన్సులు లేని అత్యవసరం కలవుల్లో ఉన్న సమయంలో, అల వెన్సులు కలిపి బిలు తయారు చేసి, హెడ్ మాస్టరు వంతికాలు ఫోర్జరీ చేసి ఏజీ ట్రెజరీలో సొమ్ము రాబట్టాడని పేర్కొనబడింది.

మద్రాసు అకౌంటెంటు జెనరల్ ఆడిటింగులో తెలిసిపోవటం, మోసం బయటపడింది. కాకినాడ డివిజనల్ స్కూళ్ళ ఇన్‌స్పెక్టర్ వద్ద పుకై ఒంగోలుకు తెలిపారు. రిపోర్టు పంపేవాటికి నేరస్థుడు ఉద్యోగంలో లేడు. కేసు రిజిస్టర్ చేసి, దర్యాప్తు చేస్తున్నారు. తర్వాత ఒంగోలు సర్కిల్ ఇన్‌స్పెక్టర్ (కాయర్ నుంచి ఇందులు పంపబడించిన కొన్ని వస్తువులు కనిపించినట్లు, దానిపై నేరస్థుడు తన ఫోటోతో కూడా కలరీ అయినట్లు క్రిమినల్ ఇన్ మెరిటెన్సు గెజెట్‌లో ప్రకటించబడినట్లు, కృష్ణాజిల్లాలో పాస్కునూరు గ్రామంలో పట్టుబడినట్లు వివరించబడింది.

అడిషనల్ పబ్లిక్ ప్రాసిక్యూటర్ కె. సుబ్బారావయ్యగారు ప్రాసిక్యూషన్ తరఫున, ఎల్. కాశీకృష్ణ మూర్తిగారు ముద్దాయి తరఫున వాదించారు.

యువకులు దేశాభివృద్ధికి తోడ్పడాలి

పల్లిపట్టులో శ్రీ పాయ్ హితవు

చిత్తూరు, జనవరి 8: యువకులు విద్యార్థులు అవకాశాన్ని విని యోగించుకుని, యువకులు దేశ పునర్నిర్మాణానికి కృషిచేయవలసి ఉన్నదని రాష్ట్ర ఫారెస్ట్ మంత్రి, గ్రామ్య చీఫ్ కమీషనర్ ఎస్. ఎం. పాయ్‌గారు నిన్న పల్లిపట్టులో యువక, సేవాశిబిరంలో ప్రసంగిస్తూ కొత్త పథకాలలో ఎస్. ఎం. పాయ్‌గారు ఇక్కడకు నిన్న వచ్చి, శనివారి పల్లిపట్టు శిబిరానికి వెళ్లారు. వీరితో జిల్లా కలెక్టర్ కమీషనర్ శ్రీ వి. కె. రాజగోపాల అయ్యంగార్, తమిళ అభిమానులు కలిసివెళ్లారు. భారత స్క

సాహిత్యవేదిక: రచయితల గురుతర బాధ్యత

సాహిత్యం కేవలం రాజకీయ సాహిత్యం కాకూడదు

ఆర్యా, 'ఆంధ్ర రచయితల గురుతర బాధ్యత' అని ఒక రచయిత, తారీకే పనూధానంగా శ్రీ శ్రీ, ఆయనకు పనూధానంగా తిరిగి ఒక రచయిత బ్రాసిన వ్రాతలు చదవినప్పుడల్లా నేనూ, నాబోటి ఎన్నికలదృష్ట్యా జరుగుతున్న, ప్రచారంధూసిన తిర్యతినూ ఎంత మనః క్షోభ కలిగిందో, 'సమాజంలో రచయితల భూమిక, బాధ్యత, కర్తవ్యము గురించి ఎక్కువ బ్రాసినను ప్రచురింపకలు'మని మీరు ఆహ్వానించడం చూసి అంత పంతో నేనూ కలిగింది. బాధ్యమైనంత సంగ్రహంగా జాబితాచేయడానికి అవకాశం ఇవ్వవలసిందిగా కోరుతున్నాను.

సాధారణంగా ప్రజాస్వామ్యవాదు అనబడే కారందరూ రాజకీయాలకూ, సాహిత్యానికీ సంబంధంలేదనీ, ఉండకూడనీ విశ్వసిస్తారు. కమ్యూనిస్టులు సాహిత్యంలో రాజకీయ ప్రచారం ఉండాలంటారని వీరు ఆరోపించి, కాన్ని ఖండిస్తారు. అటువంటి 'ఒక రచయిత' ప్రజాస్వామ్య వాది మరుడండిగారా, ఆంధ్ర రచయితలను కే ఎన్నికల సందర్భంలో కమ్యూనిస్టు వ్యతిరేక ప్రచారం చెయ్యాల్సిందిగా పిలా హెచ్చరిస్తున్నారో కాకుబోధ కమిషనుంకావుస్తుంది. కమ్యూనిస్టుప్రచారం చేసే సాహిత్యం రాజకీయ ప్రచారసాహిత్యమైపోయి, కమ్యూనిస్టువ్యతిరేక ప్రచారంచేసే సాహిత్యం రాజకీయ ప్రచారసాహిత్యమైపోతుందా అని కా అనుమానం.

స్పెండర్, కోస్లర్, జీడ్ లాంటి వారి రచనలు చదివి అధ్యుదయకవులు వారిని అనుసరించ లేకపోతున్నారని 'ఒక రచయిత' నిందించారు. అధ్యుదయకవులు స్పెండర్ ప్రభృతులకే ఎందుకు అనుసరించాలో అర్థంకావడం కావుస్తుంది. బాయా ఆరగాన్, గోర్పర్తు ఫ్రాస్టు, పాబ్లో నెరూడా వంటి ప్రఖ్యాతిగల రచయితలు, పికాసో వంటి చిత్రకారుడు, పాల్ రాబ్సన్ వంటి గాయకుడూ, కె. డి. కెర్నాల్ వంటి శాస్త్రజ్ఞులు, డీన్ ఆఫ్ కాంటర్బరీ వంటి క్రైస్తవ మత ధర్మాధికారి కమ్యూనిస్టు అనుకూలప్రచారం చేస్తుంటగా వారినెందుకు అనుసరించరుగూడదో అంతకంటే తోచడంలేదు. స్పెండర్ ప్రభృతులు ఒక ప్పుడు కమ్యూనిజంపై కూడాపడినవారే. ముందు కూడాపడి తరవాతి 'మతిభ్రమణ'లేకి 'మతిలో' మార్చుకున్న వారు అప్పుడూ వున్నారు, యిప్పుడూ వున్నారు, యికముందు కూడా వుంటారు. అంతేకాదుంచేతి కమ్యూనిజంలోవున్న ఆకర్షణకి తగ్గినదు పంటాను. స్పెండర్ ప్రభృతులకు కమ్యూనిజంపై కోతి పుట్టడానికి వ్యక్తిగత కారణాలేమైనా వున్నాయా, లేక సిద్ధాంతపరమైన కారణాలే వున్నాయా మనం చెప్పలేము గాని వారు కమ్యూనిజానికి బద్ధ శత్రువులనే విషయం మాత్రం ఖచ్చితంగా చెప్పగలం. సెహ్రూవంటి తటస్థులు చెప్పినట్లూ కొంతవరకు నిజమవుతుందని అనిపిస్తే అనిపించవచ్చును గాని, కమ్యూనిజానికి బద్ధ శత్రువులు, కమ్యూనిజం అంటేనే తీవ్రమైన ఆవేశంలోకి వచ్చేవారూ అయిన స్పెండర్ ప్రభృతుల మాటలను నమ్మడానికి వీల్లేదనిపిస్తుంది. మనకు పత్యేమే కావలసివుంటే వాన్ని వారిదగ్గిర్నించి రాబట్టలేమనీ, వారిమండి ప్రేమంచేత నిర్మితం చేయబడిన పత్యేం మాత్రమే లభిస్తుందనీ అనిపిస్తుంది. వారిని కమ్యూనిస్టు వ్యతిరేక ఆవేరంగు కలిగిన శత్రువులు.

ఇక రచయితల బాధ్యత ఏమిటి అనే దానికి పనూధానం స్థూలంగా చెప్పవచ్చునుగాని 'ఒక టి రెండు మూడు' అని ఎలాగా చెప్పలేరను కుంటాను. పనూజలదినాన్ని, వ్యక్తుల జీవితాన్ని సాహిత్యంలో చిత్రించడానికి రచయిత అయినవాడు ప్రయత్నిస్తాడు పనూజ జీవితంలోనూ, వ్యక్తుల జీవితాల్లోనూ రాజకీయాలకు ఎంతవరకూ స్థానం ఉంటే అంతవరకే సాహిత్యంలో కూడా రాజకీయాలకు స్థానం ఉండాలని, అప్పుడే వాస్తవిక దృక్పథం సిద్ధిస్తుందనీ నా అభిప్రాయం. రాజకీయాలకు సాహిత్యంలో స్థానం కలిగితే, లేక రాజకీయాలు తప్ప కుండా సాహిత్యంలో ఉండిపోయి ఉన్నవారితో నేను ఏకీభవించడం లేదు. రాజకీయాలకు జీవితంలో ఎంత స్థానం, ఎంత ప్రాముఖ్యం ఉందో అంతే సాహిత్యంలోనూ ఉండాలనీ, రాజకీయాలొక్కటే జీవితం కాదు గనుక సాహిత్యం కేవలం రాజకీయ సాహిత్యం కాకూడదనీ నేను భావిస్తున్నాను.

నిత్యమూ మారుతూవుంటే సంఘజీవితంలో విరుద్ధశక్తుల సంఘర్షణ జరుగుతూ వుంటుంది. ఈవిరుద్ధ శక్తులలో ఒకటి నశిస్తూ, మరొకటి వికసిస్తూ ఉంటాయి. ఒకదానికి గతం, మరొకదానికి భవిష్యత్తు మాత్రమే ఉంటాయి. ఈరెండు శక్తుల సంఘర్షణ భవితంగా సమాజం పురోగమిస్తుంది. ఈరెండు శక్తులలో ప్రగతి శీలమైన శక్తి పోషణం చెయ్యడం రచయితలకి కర్తవ్యమనీ, అటువంటి వారికే అధ్యుదయ రచయితలంటారనీ నాభిప్రాయం.

"ఈ కాలపు చదరంగాలలో మా కమ్యూనిస్టు ప్రభుత్వం రష్యాలో పాటించినది ఏమిటి? అది వ్యవహరించే ప్రజాస్వామిక, కార్మికుల ఏమి పాటించి మన్నా"రని బ్రాశారో తూము.

గాంధీ మహాత్ముడు రౌండ్ టేబిల్ కాన్ఫరెన్సుకి వెళ్లినప్పుడు బ్రిటిష్ రాజు కాళ్ళమీదపడి బీదబాళ్లయిన తన ప్రజలకు స్వాతంత్ర్యభిక్ష పెట్టమని కన్నీరు కార్చినట్లు ఆరోజుల్లో ఒక బ్రిటిషుపత్రిక బ్రాసింది. మన మూర్ఖ్నాసుగారి ధోరణి కూడా ఇలాగే ఎడిసింది. ఒక్క రష్యా సహాయమే కాదు. ప్రపంచంలోని అన్ని దేశాల అభ్యుదయ కాంక్షులైన అందరి ప్రజల సహాయం ఉండబట్టే మనకి స్వాతంత్ర్యం లభించింది. మన స్వాతంత్ర్య యుద్ధం జరిగినన్ని కాలాలలో పాగినంత తీవ్రంగా బ్రిటిష్ గ్రామాలలో కూడా జరిగింది అక్కడ హిట్లర్ మూకలు గెలిస్తే ఇక్కడ మన పని ఏమైపోయేదో!

వ్యక్తిమూలగ లేకుండా విషయ ప్రధానంగా రాస్తే చేసు కుంటూ వని లేదూ ఇచ్చారు. కాని ప్రకాశంగారి వంటి నీతిమంతుణ్ణీ, జల్లపల్లివారివంటి జీవితక్షణీ అనే కవ్వ శ్రాతిపతి అయిన ఆచార్య రంగావంటి అవాపకమానిని ఎలా భరించాలో బాగు తో చదువుకుంటాయి. దీనికి రచయితల గురుతర బాధ్యతకి ఏం సంబంధమని అడగవచ్చు. మనకాలిక రాజకీయ క్షుంధూ మారుతాలను సాహిత్య వస్తువుగా తీసుకోవచ్చునని అంగీకరిస్తే ఇటీవల నేను రాస్తున్న కవిత్వాన్ని కూడా పరిశీలించకుండా నే అర్థంచేసుకోవచ్చు. ఈ దుమారం లేవగొట్టే పత్యాన్నేమనకి దో పాపం ఇస్తున్నారని మిమ్ము మళ్లీమళ్లీ అభినందిస్తున్నాను. ఉద్దియపతి, వాదనలకి నిష్పక్షపాతంగా స్థానమిస్తారని నిష్పక్షపాతంగా విశ్వసిస్తున్నాను. ఔను ఈ తర్కవిధానాలు ఓ పట్టాన తెలియనివారు గాని పడుపారం అటో ఇటో తేల్చుకోలేనివే.

నిజానికి నేను మూర్ఖ్నా పట్టిదానికి కారణం జాసాంతిమాత్రం సాధించడానికి కాదు. జాతుపస్సులోనికి టికి లక్ష్యి తెరచుకొని ఒక జిజ్ఞాసువుగా వెళ్లాను. అక్కడ జాఅనుభవాలన్నీ క్రమక్రమంగా రాస్తాను ఇక్కడ మాత్రం ఒకేఒక్క సంగతి చెబుతాను

జాఅయిదోనెట తిరుపతికొండఎక్కి వెంకటేశ్వరస్వామి విగ్రహం ఎదుట నిలబడ్డప్పుడు జామనస్సాంచల్యమంతా ఒక్క క్షణకాలం మాయమయింది. మళ్ళీ అటువంటి అనుభవం మొన్న జెనీవ, సాలిగ్రామాలనీయం చూచినప్పుడు కలిగింది. అతిరాత్రి కొందరు పన్నడగినప్పుడు "I felt in my mind an absolute zero" అంటే జాయన్న అపార్థంకూడా చెయ్యకున్నారు దీన్ని విపులంగా వివరించాలంటే ఎన్నో Fund a mental question లోకి ఎంతో లోతుగా జరిగాలి.

సోవియట్ యూనియన్ కు మా బృందం వచ్చిన తరవాత మానవత్వంమీద జాకు గల విశ్వాసం మరింత వృద్ధమయింది. భగవంతుడి దిక్కుగా మా నమ్మకం చేస్తున్న మహాప్రయాణంలో సోవియట్ రష్యా అగ్రేసరంగా నడుస్తూంటడడం జాకు కనిపించింది. ఈవత్యాన్ని ఎలుగెత్తి చాటడానికే జాలోని రచనా శక్తిని వినియోగిస్తాను ఇక రచయితగా ఈజాదు జాబాధ్యత

శ్రీ శ్రీ

* * *

"శ్రీశ్రీని కమ్యూనిస్టు అనటం నీచం"

ఆర్యా, శ్రీ శ్రీ "... విశాఖపట్టణంలో బాంబులుపడుతే ఢిల్లీ జాకా పరుగెత్తిన ప్రజలున్న భారతదేశం విరుచుంద బూమిలోనిదం పరిహాపాస్పద మవుతుంది" అన్న జాక్యాన్ని అపార్థం చేసుకు నేందుకు వీలవుతుంది. కాని నిజంగా శ్రీ శ్రీ భారతప్రజల్ని భీరువులుగా చిత్రించాలని లేదా వ్యక్తియొక్క కిందుబరచాలని బ్రాసిన వాక్యం కాదది. విశాఖలేకుండా ఆ మాటల్ని శ్రీ శ్రీ వ్రాయటం పాంబాపే. విశాఖపట్టణంలో బాంబులుపడితే ఢిల్లీ జాకా ప్రజలు పరుగెత్తరు. ప్రజలకు యీ రెండు మూడు దశాబ్దాల్లోను వాయుకత్వం వహించినవారి నిర్వాకమది. మన స్వాతంత్ర్య పోరాటంలో కే ప్రజల్ని అలా తయారుచేసిన తప్పు అది. విలక్షణమైన సిద్ధాంతస్థాయిలేని జాతీయ నాయకత్వం ప్రజల్ని వీరులుగా చేసే బదులు భీరువులుగా తయారుచేసింది. నాయకులవలనే వారు తమ వ్యక్తిత్వాన్ని గుడ్డిగా ఆ రాధించే వారు గా ప్రజల్ని తమ వైరాగి చిట్కాలవంటి ఎత్తుగడలతో తయారుచేసారు. ప్రజల్ని ఉద్రేకపరచటం, ప్రజల పుద్రేకపుశ్వాసలు మాకి తెలిసి పాస్యోపాస్యాదులలో (బ్రిటిషు వారితో) రాజీ పడిరించుకోవటం, కడకు పోరాటాలకే ప్రజాసాంధ్రత ఇచ్చి కదలటం వలన మాకు చేసింది జాతీయ నాయకత్వమవ్వడే. ఆంగ్లేయులలో ఆపోజిషనంగంలో ప్రజల్ని పాలులుగా వుపయోగించుకుంటే గాని భారతీయుల్ని వీరులుగా చేయని జాతీయ నాయకత్వమే భీరువు. శ్రీ శ్రీ విశదగ యుచ్చిపుంటే బాగుండును.

'కళాకారులు మా కవ్వ కమ్యూనియ నిర్మాతలు! కళాకారి మూలాల ప్రజా నీకానికంటే ఎంతో పుత్రిముడు మా నోత్తిముడైన రచయిత, కవి ప్రజల సాహ్యానికి, మా జా 0 కుధిమునకు వైకాశికుడుగా గానం చేస్తూ మార్గం మూపబలికిన మార్గదర్శి. మా పుత్రుడే

ప్రపంచ పరిస్థితులు తెలుసుకు నేందుకు ప్రత్రికలు ఇవ్వకుండా నిరంకుశత్వంతో బాధిస్తూన్న ప్రభుత్వాన్ని పనుర్దించిన జాడు అభ్యుదయ కవేనా అని జా ప్రశ్న. పమ్మెలు చేసినా, జారకాసు చేసినా, ప్రభుత్వానికి వ్యతిరేకంగా హింసా పూరితమైన విధానాలను అనుసరిస్తున్న వ్యక్తులకు, పారీలకు సెకిరం రక్షణ యిచ్చిన మాతృభూమి ప్రభుత్వాన్ని కూలద్రోయటానికి ప్రయత్నించి విఫలులైన కమ్యూనిస్టులకు చేయూత నిచ్చి భారతదేశ గౌరవాన్ని మంటకలిపిన "అభ్యుదయ కవులు" ఒక్క పర్యాయము వెనక్కు తిరిగి ఆలోచించుకోవాలని జా విజ్ఞప్తి. మాతృదేశ గౌరవాన్ని జాతిసమక్షమే పరాయి ప్రభుత్వాన్ని పొగడేవారిని రష్యాలో ఉరితీస్తారు కదా! అదే విధానాన్ని మనదేశంలో అవ్వయిందనే పక్షే "రష్యా ప్రజాస్వామ్యము" కర్థిల్లి గలదు గాలేలు!

రష్యాలోనున్న కోట్లకొలది ప్రజలకు వ్యక్తిత్వాలు ఒకేమూదిరి ఎలా వున్నాయి? అక్కడి అందరికవుల భావాలు ఒక రకమైనవిగా ఎలా తయారయ్యాయి? అక్కడి పాహిత్యమంతా మూసలో తయారీలా ఎందుచేత వుంటుంది? ఇవన్నీ పాటలేకా తిండి పుష్కలంత మాత్రాన సాధ్యమా! మానవులు బహువిధభావాలు కలవారుకదా! అందరిభావాలు ఒకే మూదిరివుంటే, పర్కములో ఒక యజమాని క్రింద పంచరించే జంతువులకు, అలాంటి ప్రజలకు తారతమ్యమేమి ఉంది? అయినా రష్యాలో విప్లవానికి పూర్వం వచ్చిన మహాకవులను, రచయితలను మరిపించగలవారు క్రిందటి 30 ఏళ్ళలో ఒక్కరైనా వచ్చారా? దీనికి కారణం ఏమంటారు? రష్యాలో విధానాన్ని బట్టి అక్కడి నియంత్రృత్వం కాందివిశ్రాంతి. అవల కమ్యూనిస్టుల విధానమే అదికదా! ఒక రాజకీయ పేర్తి చెప్పినట్లు "మనం ఆహారం కేక పాకే కొంతకాలం బ్రతుకగలం, నీరు లేకపోతే మరికొంత తక్కువ కాలం బ్రతుకగలం కాని గాలి లేకపోతే అయిదు నిముషాలు మాత్రం బ్రతుకగలం. అలాగే తిండి, బట్ట వున్నప్పటికీ వ్యక్తి స్వాతంత్ర్యం లేకపోతే అయిదు నెలలు మాత్రం బ్రతుకుటవ్యర్థమే" నిజంగా ఆత్మహత్యాసదృశ్యమే!

రష్యాకు స్వాతంత్ర్యం సిద్ధించి ఇప్పటికి మూడు తుప్పటి సంవత్సరాలు గడిచింది. స్వాతంత్ర్యం సిద్ధించిన తరవాత కేలకొలది మానవులను ఉరికొక్కించి, లక్షలకొలది గ్రామకులను కారిక శిబిరాలలో త్రోసి ఇప్పటికి చేసింది ఏమిటీ అంటే ఇంకా 'రష్యాలో పోలీసిజం రాలేదు!' అంటున్నారు మనదేశం సంగతి. మనకు స్వాతంత్ర్యం లభించి ఏడేళ్లుకాలేదు. అయినప్పటికి ఇక్కడి అభివృద్ధిని 20 సంవత్సరాలవాటి రష్యాతో పోల్చుకుంటే చాల గొప్పగా జరిగిందని చెప్పవచ్చు. అయినప్పటికి ఒక్క మాన పుట్టిపోడు ఉరికొక్కించకుండా ఆహారాయకంగా అపడగలుగుతున్నారు ప్రభుత్వాన్ని కొద్ది తప్పులుంటే యుండవచ్చు కాని సహా ను ప్రపంచమంతా (రష్యా వైపాలతో సహా), పోల్లో పాగడుతుండగా 'అభ్యుదయ' కవులు కొందరికి కన్నెర్రగా వుండవచ్చును.

కమ్యూనిస్టులు విమర్శించగలరు! జాకి విధానమే అది; ఇంతేతో ఊరుకుంటే బాగుండును. పై పై విధానాలు వారికి చాలా ఉన్నాయి. అందుచేతనే భారతప్రజలు కమ్యూనిజమంటే అసహ్యించుకుంటారు.

అటువంటి కమ్యూనిజాన్ని పనుర్దించడమనగా లేక గ్రామీణ నియంత్రృత్వానికి నిలయమై, వ్యక్తి స్వాతంత్ర్యానికి తిలోదకాలిచ్చిన రష్యా ప్రభుత్వ విధానాన్ని ప్రశంసించినంతమాత్రాన కొందరు కవుల అభ్యుదయ కవులయారనుకుంటాను. అందుచేతనే వారి విధానాలు వీరికి అబ్బినాయి. అది వారి లక్ష్యం మరో ప్రపంచయుద్ధం కాలాలు! ఇందులో ఆశ్చర్యమేముంది?

ఎర్రకోటమీద ఎర్రజండా కట్టి అ కాలాన ఎత్తుత్రలోకంలో కవి మరి మూడు భారతప్రజలను మధ్యపెట్ట జాస్తున్నారా! అభ్యుదయకవులు, రష్యా మానవపుత్రులు! నేడు గంగాధివారి అపవిత్రమయింది! ఓల్గానది పుండిగా మవుతుటకి! తొందరగా కలవు పుచ్చుకోవచ్చు ఎర్రనీటకోవరం

ఆర్. కె. దాసు

* * *

సాహిత్య విమర్శకుల ఇళ్లపై దండయాత్ర!

ఆర్యా!

7-1-55 వ తేదీ పత్రికలో మహాకవి అనబడే శ్రీ శ్రీగారి లేఖ చదివాను. ఆ లేఖలోని వారి భావ, భావాలు చదివినవారు యీయనకు ఆ విధమైన రసికత్వం గలిగిన వారిగా ఎంతో అభిమానిస్తారు. ఆత్మగౌరవం, ఉదారహృదయం ఉంటేనే మహాకవికింత పంపుచిత భావాలు, కవితలు వ్రాసే పరిహాసం ఎందుకో!

ఏ అధికారమూకూడా చేతిలో లేకుండానే యీ కమ్యూనిస్టులకు వారియొక్క, వారికి ప్రక్కకాలాలు నేనే కవిపుంగవులయొక్క, రచనలు, గేయాలు, ఉపన్యాసాలు యింత దౌర్జన్యపూరితంగా వుంటున్నాయే, యిక మన ఖర్మకొలి అధికారమే వారికి సిద్ధిస్తే వారి పరిపాలన ఎలా వుంటుందో ఏకొంచెం ఆలోచించినా ప్రజలకు అర్థమవకపోదు. విమర్శన అన్నది వారికి నిందగా తోచకపోతే "ఒక రచయిత" విమర్శ విమర్శకులకు అగ్రహం ఎందుకు? యిది యూనాటికేదీ కాదు. పిచ్చాపాటుంది.

అభ్యుదయ రచయితలమని పేరు పెట్టుకుని దేశాభ్యుదయానికి పాటుపడకుండా ఒకరు "జాతీయ రచనాసంస్థ" అనే పేరుతో కొందరు మిత్రులం ఒక సంఘాన్ని స్థాపించుకుని వీరి పొంక ప్రచారాన్ని విమర్శించినందుకు మా మండలి స్థాపకులలో ఒకరకు శ్రీ శ్రీ కోటయ్యగారి యింటిమీదకు జాడిపెడ్డలారే! విమర్శంటే ఎందుకు వీరికింత భయం? విమర్శకు పత్రమపడ్డరుగులలో ప్రతి విమర్శ చేయడం చేతగాక ఉస్సు ముచ్చిపళిమతో జారి అనుబంధ రంగను బయట పెట్టడమనే కొత్తాన్యం యీ మహాకవివంటివారికి, జారి అభిమాన పార్టీవారికి ఎప్పుడూ అలవాటే. ఇటువంటివారి చేతులలోనికే ప్రభుత్వం వస్తే ఎందరు దేశభక్తులకు చెరియాగతి ప్రాప్తిస్తుందో!

విమర్శలో తప్పులుంటే - వాటిని ఖండించేశక్తివుంటే పత్రమైన పంథాలో సలక్షణమైన భాషలో విమర్శించండి. మహాకవి అనేవారి యిలా ఖండాలు తెచ్చుకుంటూంటే- "దేశం విమర్శిస్తే మా కెందుకు మా పార్టీ మాకు దేశం. దాని ప్రచారమే మాకు ముఖ్యం" అనుకునేవారి రచనలనుగురించి అనుకోవడమే అవసరం.

వ్యక్తిస్వాతంత్ర్యం గల ప్రజాస్వామ్యం కోరే ఆంధ్ర రచయితలు నేటికైనా యథార్థాన్ని గుర్తించి అట్టి ప్రజాస్వామ్యంకొరకు తమకలాలకు పని చెప్పకోరని విశ్వసిస్తున్నాను. మా రచనలతో కవిత్వంలో నేడు ఆంధ్ర దేశానికి కావలసినవారెవరో పండిగ్గా తప్పలోనున్న ప్రజలకు విశదంచేసి దేశాన్ని నియంత్రృత్వ విధానాల పాలు కకుండా ప్రచారంచేయుటలేక బాధ్యతను ప్రతి ఆంధ్ర రచయితా గుర్తించ ప్రార్థన.

బగడాల హరిప్రసాదరావు,
పీ. టీ. యు.

అస్సామ్ మాజీ ముఖ్యమంత్రి సాదుల్లా మృతి

షిల్లాంగ్, జనవరి 8. అస్సామ్ మాజీ ముఖ్యమంత్రి, రాజ్యాంగ రచనా సంఘ సభ్యుడుఅయిన సయ్యద్ సాదుల్లా పాదుల్లా ఈరోజు ఉదయం గౌహాతీలో మరణించారు.

కీ. శే. ఎస్. వి. గోవిందరాజెన్

బెంగుళూరు, జనవరి 9. ప్రాంతీ ఇంగ్లీషు దినపత్రిక 'డెయిలీ పోస్టు' మాజీ సంపాదకుడూ ప్రకాశకుడూ అయిన యస్. వి. గోవిందరాజెన్ గారు ఇవాళ మధ్యాహ్నం స్వర్గస్థులయ్యారు. ఆయన వయస్సు 65 ఏండ్లు.

గుజరాత్ కార్మిక స్త్రీల సంఘం

స్థాపనకు అహమదాబాద్‌లో నిశ్చయం

అహమదాబాద్, జనవరి 9: గుజరాత్ కార్మికస్త్రీలు తమకు విడిగా కార్మికసంఘాన్ని నెలకొల్పవలసిందుకు నేడిక్కడ నిశ్చయించారు. స్త్రీలకు సంబంధించిన ప్రత్యేక సమస్యలు ఉన్నవనీ, స్త్రీలు విడిగా జరుగుచున్న కార్మికసంఘంగా ఏర్పాటు అయితేనే తప్ప, వారికి న్యాయం జరిగదనీ పనూదే ప్రతిపాదనలు పొత్పరించారు. కార్మికోద్యమ నాయకురాల్లు కొందరు ఈ ప్రత్యేకసంఘ స్థాపనకు పూనుకున్నారు.

నేటి సమావేశానికి శ్రీమతి కారబాయి సేత మేనాకా అనే సంఘసేవకురాలు అధ్యక్షత వహించింది.

1948 లో కొన్ని కొన్ని పరిశ్రమల్లో కనీస వేతనాలను నిర్ణయించిందే మొదలు, యజమానులు ఏవో కారణాలు చెప్పి, అనేకమందిని పనుల్లోనుంచి తొలగిస్తున్నారని ఈ ఉద్యమ ప్రముఖులు ఆరోపిస్తున్నారు. అప్పటిలో, విద్యాలయాల్లోనూ, స్థానిక సంస్థల్లోనూ కూడా స్త్రీలకు న్యాయం జరగటం లేదని వాళ్లు అంటున్నారు.

"సైన్యం కాంగ్రెస్" అధ్యక్షుడుగా డా॥ బి.సి. రాయ్

బరోడా, జనవరి 8: 1955-57 వ సంవత్సరానికి ఇండియన్ సైన్స్ కాంగ్రెసు అధ్యక్షుడుగా పశ్చిమ బెంగాల్ ముఖ్య మంత్రి డా॥ బి. సి. రాయ్ ఇవాళ ఎన్నుకోబడారు. అధ్యక్షులను రెండు సంవత్సరాలకు ఒకసారి ఎన్నుకోవడం ఈ సంస్థకు పరిపాటి అయినందువల్ల 1956-57 వ అధ్యక్షుడుగా కేంద్ర భూగర్భశాస్త్ర పరిశీలన శాఖ డైరెక్టరు డా॥ ఎం. ఎస్. కృష్ణన్ కు క్రిందటి సంవత్సరమే ఎన్నుకోబడడం జరిగింది.

పోతే, ఈ సంస్థ వివిధ శాఖలకు 38 మంది అధ్యక్షులనూ, కార్యవర్గానికి 10 మందినీ, సైన్సు కాంగ్రెసు మండలి సభ్యులుగా, ఎనమండుగురినీ, కార్యదర్శిగా బి. బి. కోకీ (బరోడా) గారినీ ఇవాళే ఎన్నుకోవడం జరిగింది. కార్యవర్గ సంవత్సరపు సమావేశం అగ్రాలో జరుపాలనిగూడా నేడు నిశ్చయించారు.

(పి. టి. ఐ.)

2-నిమిషాలు సక్రమంగా తోముకుంటే

కాల్గేట్ టూత్ పౌడర్ మీకు ఈ మూడింటినిస్తుంది

✓కమ్మని వాసన!
✓దంతక్షయం తగ్గుదల!
✓తెల్లని పళ్లు!

పూర్తిగా నోటికి రక్షణయేగాక, పళ్లు తళతళా మెరుస్తూ వుండాలంటే, దంత వైద్యులు ఆమోదించిన విధంగా క్రమం తప్పకుండా కాల్గేట్ టూత్ పౌడర్ వాడండి:

- భోజనం తినవద్దల్లా, రెండవే 2 నిమిషాలు కాల్గేట్ టూత్ పౌడరుతో పళ్లు తోముకోండి.
- లోపల, బయట, పైన—మూడు వైపులా తోముకోండి.
- ఎల్లవేళలా చిగుళ్లకు తగులుతూంటా పళ్లు తోముకోండి.

జయోస్టో సైజు కొని మీ డబ్బు ఆదా చేసుకోండి

రుజువైనవిధానం ప్రారంభించబడినేడే

సత్ఫలితాలకు దంతవైద్యులు ఆమోదించిన విధానం

దేశము కాలము

... నౌకాశాస్త్రములో

సరిగా కాలము గమనించుట అత్యావశ్యకము

శ్రమపరిశ్రమాభివృద్ధిచెందు దేశమునకు తయారుచేయుటకు వలయువస్తువులు, బరువైన యంత్రములు, మరియు ఇతర పరిశ్రమలు అభివృద్ధికి గొప్ప హైడ్రో ఎలెక్ట్రిక్కు ప్రాజెక్టులకు, వలయు సరకులు, తెచ్చు భారము వర్తక ఓడల సముదాయమే భరించవలసున్నది. "సామానులు సరిగాలములో చేర్చబడవలయును. ఈ బాధ్యత ఓడల నాయకునిది. అతని రాక పోకలు సముద్రప్రవాహములో ఏకీభవించి యుండవలయును. అతని కాలపరిమాణము స్వైన గంటలకొలది ఆలస్యమును, విలువ లేని కాలము, డబ్బు వ్యర్థమగును. ఈ నష్టమును ఇప్పుడే వృద్ధిచెందు దేశము భరింపజాలదు. గడియారము అవశ్యకము. భోగవస్తువుగాదు. స్విస్సు జివెల్డు-లీవర్ గడియారమే మీరు ఖర్చుచేయు డబ్బుకు ఉత్తమ విలువ నిచ్చునది.

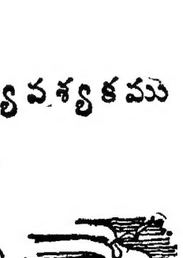

స్విస్సు జివెల్డు-లీవర్ గడియారమే మీరు ఖర్చుచేయు డబ్బుకు ఉత్తమ విలువ నిచ్చునది

SWISS FEDERATION WATCH MANUFACTURERS

స్విట్జరులాండు గడియారము తయారించువారు

FHI-12 TEL

గంటల పంచాంగం

శ్రీ జయ సం॥ పుష్య బ॥ తృతీయ 1955 జనవరి 11 మంగళవారం మం॥తృతీయ 12-40అ॥శే7-14 వర్జ్యం 19-9 ల 20-44 కు.

బ॥ భరణి జనవరి 12 బుధవారం మం॥ భరణి 12-2 దుర్ముహూర్తం 7-8 వర్జ్యం 25-14 ల 26-52 కు.

ఆంధ్రపత్రిక

ఓడల రేవులకు దొంగలెందరో
కడకట్ట యత్రియకు వన కుసుమాల కరగి ఆ
శాంతంగ నవనేయుటకు
పూజాదులకు వనకుసుమాలు కావలెనంటాన్
(మహాభారతము)

జయ సం॥ పుష్య బ॥ తృతీయ
మంగళవారం

పంచవర్ష ప్రణాళిక ప్రచారం

పంచవర్ష ప్రణాళికను ప్రజలకు విన్నవించి హితం చేయకల్గినవి సమాజ వికాస కేంద్రాలు ప్రజలను కార్యోన్ముఖులుగ చేయగలశక్తి ఈ కేంద్రాలకు వున్నది. పంచవర్ష ప్రణాళిక లక్ష్యాలను ప్రజలకు వివేదం చేసి, ప్రణాళిక అమలు కావడానికి ప్రజల సహాయ సహకారములను సంపాదించగల శక్తి ఈ కేంద్రాలకు వున్నది. ఇంతవరకు పంచవర్ష ప్రణాళిక పేరు మాత్రమే ప్రచారమైనది కాని, ప్రణాళికాంశాలు తగినంతగా ప్రచారం కాలేదు. కారణం—ఈ సమాజ వికాస కేంద్రాలు, సమాజము, వికాసము లేని కేంద్రాలుగా వర్ధిల్లుతూ వుండడమే ఈ సమాజ వికాస కేంద్రములు గాని, జాతీయ విస్తరణ సేవాసంస్థలు గాని ప్రజలను తగినంతగా ఆకర్షించుకున్నట్లు కన్పించదు. ప్రచార లోపము ఈ పరిస్థితికి కొంతవరకు కారణమై వుండవచ్చును. సత్కార్యాలకైనా, మంచి పనులకైనా, భారతీయులకు మంచి అలవాటు కలదని ప్రధానమంత్రి నెహ్రూ స్పష్టంచేశారు. హెచ్చుతగ్గులనే గాక, భారతీయులను కూడా నిర్మూలించడానికి భారత ప్రభుత్వం నిశ్చయించిందని ఉద్ఘాటించారు. అందుకు కార్యక్రమాలను తయారు చేస్తున్నారు ఈ విషయాలు ప్రజా సామాన్యంలో ఎంత వరకు ప్రచారమైనవి?

అధికారులు రాజకీయాలలో పాల్గొనరాదు. మంచిదే కాని కేంద్రప్రభుత్వ నిర్ణయాలను, ఆ నిర్ణయాలను అమలు జరపడానికి కేంద్ర, రాష్ట్రప్రభుత్వాలు తీసుకుంటున్న దర్యలను ప్రజలకు వివేదంచేయడం రాజకీయాలు కావు కదా ప్రజలు, ప్రజా సమన్వయలనేరికి అధికారులకు, అంధికారులకు కూడా రాజకీయాలు తప్పవు మరొక విషయం, మరొక సమస్యా స్ఫురణకు రాదు ఈ మనస్తత్వం, ఈ దృక్పథం అన్ని వర్గాలవారిని అవహించి వున్నది. ఇది మారుపొందితే గాని అధికారులు ప్రజల మధ్యకు రాలేరు. ప్రజలకు ప్రభుత్వం తమదేనన్న అభిప్రాయం కల్గదు అధికారవర్గానికి ప్రజలకు మంత్రివర్గాలు శాసన సభలు అనుసంధాన కర్తలని భావించవచ్చును మంత్రులు, వారిని మంత్రులుగా నియమించిన శాసనసభ్యులు మన దేశంలో ఇంతవరకు రాజకీయరంగాన్ని అధిగమించ లేదు. కనుకనే అధికారుల దృక్పథం, ప్రవర్తన, ప్రవృత్తి అన్నీ మారడం అవసరమనిపిస్తున్నది

పెన్నవంతెన

ప్రభుత్వాన్ని, ఇంజనీర్లను, పనివారిని ఈ పెన్నవంతెను నిర్మించిపెట్టిందుకు అభినందిస్తున్నాము దేశానికి స్వాతంత్ర్యం వచ్చిన పదేళ్లలో, మద్రాసు కలకత్తా మార్గంలో రెండు వంతెనలేర్పడ్డాయి - నాగావళిమీద, పెన్నమీద కృష్ణానది పైన వంతెన రెండేళ్లలో తయారవుతుంది ఈ పేపరిలో గాతమిపైన వంతెన నిర్మాణ కృషికూడా ప్రారంభమవుతుంది మిగిలింది పశ్చిమపైన వంతెన. గాతమి పశ్చిమపైన వంతెనలు పూర్తి కానిదే మద్రాసు కలకత్తా మార్గానికి అవరోధాలు తొలగినట్లుకాదు. ఇదేవిధంగా కన్యాకుమారి కాశీ మార్గంలో కూడా ఆంధ్ర రాష్ట్రంలో కడప జిల్లాలో పెన్నార్ పైన, కర్నూలు దగ్గర తుంగభద్రపైనా వంతెనలను కట్టాల్సి వున్నది. కడపజిల్లాలో వంతెన నిర్మాణం కూడా ఈ సంవత్సరమే ప్రారంభమవుతుంది

వంతెనల నిర్మాణానికి [illegible]

సంగా రాష్ట్రప్రభుత్వాలది రాష్ట్ర అధికార అనధికార ప్రముఖులది ప్రస్తుతం ఆంధ్ర రాష్ట్రంలో ఎన్నికలు జరుగుతున్నవి. పంచవర్ష ప్రణాళిక నిరర్థకమని భావిస్తున్నవార్ని వదిలివేసినా, పంచవర్ష ప్రణాళికలో విశ్వాసం కలవారు, ఆ ప్రణాళికా నిర్వహణలో సంబంధం కలవారు ఆ ప్రణాళికనుగురించి గాని, అప్రణాళిక ఆంధ్రరాష్ట్రానికి సంబంధించినంత వరకు పూర్తిగా అమలు జరిగినప్పుడు ప్రజల జీవన ప్రమాణం, జాతీయాదాయం ఎలా అభివృద్ధి కాందుతుందన్న విషయాన్ని గురించిగాని ప్రజలకు ఎందుకు బోధించుటలేదో తెలియదు.

నవ్యభారత సమాజం సమత్వంపై ఏర్పడాలని, ఏర్పడగలదని ప్రధానమంత్రి నెహ్రూ స్పష్టంచేశారు. హెచ్చుతగ్గులనే గాక, భారతీయులను కూడా నిర్మూలించడానికి భారత ప్రభుత్వం నిశ్చయించిందని ఉద్ఘాటించారు. అందుకు కార్యక్రమాలను తయారు చేస్తున్నారు ఈ విషయాలు ప్రజా సామాన్యంలో ఎంత వరకు ప్రచారమైనవి?

అధికారులు రాజకీయాలలో పాల్గొనరాదు. మంచిదే కాని కేంద్రప్రభుత్వ నిర్ణయాలను, ఆ నిర్ణయాలను అమలు జరపడానికి కేంద్ర, రాష్ట్రప్రభుత్వాలు తీసుకుంటున్న దర్యలను ప్రజలకు వివేదంచేయడం రాజకీయాలు కావు కదా ప్రజలు, ప్రజా సమన్వయలనేరికి అధికారులకు, అంధికారులకు కూడా రాజకీయాలు తప్పవు మరొక విషయం, మరొక సమస్యా స్ఫురణకు రాదు ఈ మనస్తత్వం, ఈ దృక్పథం అన్ని వర్గాలవార్ని అవహించి వున్నది. ఇది మారుపొందితే గాని అధికారులు ప్రజల మధ్యకు రాలేరు. ప్రజలకు ప్రభుత్వం తమదేనన్న అభిప్రాయం కల్గదు అధికారవర్గానికి ప్రజలకు మంత్రివర్గాలు శాసన సభలు అనుసంధాన కర్తలని భావించవచ్చును మంత్రులు, వార్ని మంత్రులుగా నియమించిన శాసనసభ్యులు మన దేశంలో ఇంతవరకు రాజకీయరంగాన్ని అధిగమించ లేదు. కనుకనే అధికారుల దృక్పథం, ప్రవర్తన, ప్రవృత్తి అన్నీ మారడం అవసరమనిపిస్తున్నది

ఐక్యరాజ్యసమితి సమాచారం

మద్రాసు విశ్వ విద్యాలయంలో గోష్ఠి

మద్రాసు, జనవరి 9 ఐక్యరాజ్య సమితిని గూర్చి తెలియజెప్పటం ఎట్లాగా అనే విషయం పైన జనవరి 10 నుంచి 14 వరకూ మద్రాసు విశ్వవిద్యాలయం ఎకానమిక్స్ హాలు (మెరీనా) లో గోష్ఠి జరుగుతుంది.

జనవరి 10 వాడు ఉదయం 11 గంటలకు డా॥ లక్ష్మణస్వామి మొదలియారు గోష్ఠికి ప్రస్తావన చేస్తారు. మధ్యాహ్నం 3 గంటలకు సమితిని కార్యాలయ కార్యక్రమాలపై శె. వి. ఆర్ప్ ప్రసంగిస్తారు. జనవరి 11 ఉదయం 9 గంటలకు శ్రీ వి. కె. ఆర్. మీనన్ అంతర్జాతీయ కార్మిక సంస్థపైనా, 11 గంటలకు శ్రీ సి. వి. ఆచార్య సమితి ఆహార వ్యవసాయ సంస్థ పైనా ప్రసంగిస్తారు. మధ్యాహ్నం 3 గంటలకు సమితి శాస్త్రీయ సంస్థను గూర్చి, 4 గంటలకు ప్రపంచ ఆరోగ్య సంస్థను గూర్చి ప్రసంగాలు జరుగుతవి. జనవరి 12 వాడు గోష్ఠి ప్రారంభం. వివిధరంగాలపై చర్చలు. పాయింట్ ఫోర్ పథకం చిత్రాలు. జనవరి 13 వాడు గోష్ఠి. జనవరి 14 వాడు 11 గంటలకు వివిధ గోష్ఠుల నివేదికను పరిశీలించి సమన్వయ నివేదికను రూపొందించటం జరుగుతాయి.

నేపనల్ కేడెట్ వైమానిక శాఖ

ఆవడిలో వందన స్వీకార సభ

మద్రాసు, జనవరి 9: వైమానిక దళాల యన్. సి. సి. అఖిల భారత సమావేశం నిన్న సాయంత్రం ఆవడిలో పరేడు వందన స్వీకారములతో ముగిసినది.

బెంగుళూరు ఐ. ఎ. ఎస్. శేషాద్రి ఏయిర్ కమాండోర్, యన్. యన్. గోయల్ గారు వివిధ రాష్ట్రాలనుండి వచ్చిన 3 దళాల వారిని మొత్తం 500 కేడెట్లను తనిఖీ చేసి వందనము స్వీకరించారు ఈ కేడెట్లు ఆవడిలో డిశంబరు 27-జనవరి నుండి సమావేశమవుతున్నారు కేడెట్లు ఉన్న శాఖలకు క్రమశిక్షణ దేహబలము మూడేళ్ల శిక్షణ పరీక్షలను యన్. సి. సి. తర్ఫీదు జ్ఞాన్ పొందగలిగి చోలో యే ఉద్యోగానికైనా అర్హులై యుండుటకు తయారు కావాలని శ్రీ గోయల్ గారు ఉద్బోధించారు

అనంతరం ఆయన వివిధ బోటీలలో పెగ్గినవారికి బహుమతులు పంచారు.

వింగ్ కమాండర్ సత్యనారాయణ గారు ప్రారంభంలో నివేదికను చదివి [illegible]

ఇవ్వటంలో గాని, కోడ్డు నిధి నుంచి డబ్బును కేటాయించటంలో గాని, కేంద్రప్రభుత్వం వెనుకాడినట్లు దాఖలాలు లేవు గాని, ఈ వంతెనల నమూనాలను తయారుచేయుటంలో, నిర్మాణస్థలాలను నిర్ణయించటంలో కేంద్ర ఇంజనీర్లకూ రాష్ట్ర ఇంజనీర్లకూ ఎడతెగని ఉత్తర ప్రత్యుత్తరాలు జరగటం వల్ల, ఆలస్యాలు జరుగుతున్నాయి జాతీయ మార్గాల వంతెనలు వెడల్పుగా ఉండకతప్పదు. ఆ వెడల్పేదో ముందుగానే తేల్చుకుంటే అన్ని వంతెనలకు వెడల్పు ఎంత ఉండాలో నిర్ణయమయిపోతుంది స్థానిక నిర్ణయంలోనూ, జాతీయ మార్గానికి దగ్గరలో ఉన్న స్థానాన్ని ఎన్నుకోటమే ఇంగితం ఇక ఇంజనీర్లలో ఎందుకు ఇంతకంతకు రాద్ధాంతాలు పెరుగుతవో బోధపడదు. ప్రభుత్వం చేసే పనీ చేస్తూ, ఆలస్యం జరగటం ద్వారా, అసంతృప్తుల నెందుకు సంపాదించుకోవాలి?

మనకు సమర్థులైన ఇంజనీర్లు అనేకులున్నారు నిర్మాణ సామగ్రి కూడా దేశంలోనే లభిస్తోంది నిపుణులైనవారు ఉన్నట్లు నిర్మాణాలే జాటుతున్నాయి పెన్నవంతెన నిర్మాణానికి ఐదేళ్లు పట్టింది కృష్ణవంతెనకు మూడు నాలుగేళ్లు చాలునని ఇంజనీర్లుచెప్తున్నారు కొంత వేగం అత్యావశ్యకమని నిర్మించేవారికీ గూడా అవగతమై ఉంటుంది.

అలస్యంగా వచ్చారు దయచేయండి!

పరిశ్రమల నిర్వహణలో ఎక్కువ బాధ్యతలను వహించడానికి కార్మికులు సన్నద్ధం కావాలని శ్రీ గుల్జరీలాల్ నందా గారు ఉద్ఘాటించారు —నేషనల్ హెరాల్డ్

అదీ ఇదీ అన్నీ....

ఆరళ్ళ పరిపాలనను కట్టకట్టి మూటి, ఇక ఈ కాంగ్రెస్ వారికి సోట్లు ఇవ్వరాదని ఆంధ్రప్రజలు తీర్మానించుకున్నారు.

రాష్ట్రంలో ధూర్తులు బూర్జువా ప్రభుత్వానికి వ్యక్తిపెప్పడానికి ఆంధ్రప్రజలు నిశ్చయించుకున్నారు. భారతదేశానికి దారి చూపడానికి ఆంధ్రప్రజలు, కూలీలు లేచారు. ముందుకు పోగారు. అదిగదిగో...అప్పుడే గమ్యస్థానాన్ని కూడా చేరిపోయినారు

అని కమ్యూనిస్టుపార్టీవారు ప్రచారం చేస్తున్నారు.

ఈ కమ్యూనిస్టులకు అధికారం అప్పగించితే దూసుకు, దూసుకు పులిపోట్లో తలదూర్చినట్లే అవుతుందని ప్రజలు తెలుసుకున్నారు.

తెలంగాణాలోనూ, గుంటూరు, కృష్ణా, గోదావరిజిల్లాలోనూ కమ్యూనిస్టుపార్టీవారు చేసిన తోడేళ్లను గుర్తి పోలేదు ఆంధ్రులు. కమ్యూనిస్టులు హింసకు అహింసకు అర్థాలు మార్చి గాని, వారి సంఖ్యను గాని పోట్లు మరుపలేదు పరిగణ, అలాంటివారికి పోట్లివ్వకుండా చాటుచున్నారు.

ఈ ఎన్నికలలో ప్రజాస్వామిక శక్తుల విజయం తప్పదు.

అని కాంగ్రెస్ నాయకులు అంటున్నారు.

వాస్తవానికి ప్రజలు ఇలా తీర్మానించారనికాని, తమదిగా నిర్ణయించుకున్నారనిగాని చెప్పే అధికారం వీరిలో ఎవ్వరికీ లేదు. ప్రజలు తీర్మానించి, నిర్ణయం ఇచ్చేవరకూ.

ప్రజలు ఇల్లా అన్నారు, ప్రజలు అల్లా అన్నారు అని వీరు ఘర్షణపడ్డం ఎందుకో, ఆ మాట చెప్పవలసిన ప్రజలకు వదలి!

ప్రజలు అప్పుడే ఒక నిర్ణయానికి వచ్చియుంటే తీర్పు యిచ్చి యుంటే కాయకులకు ఈ తీపు గుర్తు ఎందుకు? ఇంత ప్రచారం దేనికి? ఎక్కడెక్కడ్నుంచో నాయకులను, వాహనాలను, వస్తువులను తెప్పించుకోవడం దేనికి?

కర్నూలులో కూర్చుని, అగ్రనాయకులు మంత్రివర్గ నిర్మాణానికి పూనుకోవచ్చు. ప్రజల నిర్ణయాన్ని, తీర్మానాన్ని తెలుసుకొని గవర్నరు గారికి పిలుస్తారు!

* * *

"కాళ్లనికాదు మమ్మల్నే ఎన్నుకోండి" అని చేసే ప్రచారం కేవలం పాటిహాస్యమైనది. ప్రతి పక్షం వారి లోపాలను చూపినంతమాత్రాన రెండవ పక్షం లోపరహితం కాదు.

ఎన్నికలంటే వ్యయంతరలాంటివి. శిక్షణమన్నను ఎత్తివారికి పీఠ, మధ్యయంత్రాన్ని ఛేదించినవారికి ద్రాపడి. కనుక జాగ్రత్తగా శిక్షణమన్నను కాకపోతాకలేదు అని చెప్పి ప్రయోజనం లేదు. చేప కన్నులోనుంచి అంబును వదలగలవారు వారిలో ఒక్కరు లేరు అని వాదించి లాభంలేదు.

'మాయింటి కొడలిపై కే మువ్వు కాలు కదపక్కర్లేదు' అని చెప్పి మమ్మందడం పాధ్యం కాదు.

సంప్రదాయాలు, నీతి శీలం, నీ జన్మం, స్వభావం ఇన్నీ చూచుకుని గాని ఎవ్వరూ పిల్లనివ్వరు.

అదేవిధంగా ప్రజలు ఆంధ్ర రాజ్యాన్ని ఎవరికపడితే వారికి దానం చేయరు.

పున్నమాలలో తనికెళ్లని కాలు గడకాల భూమిని ఇచ్చివేయడానికి నీది భూదానం కాదు.

క్రిమిందువలనికి అవసరంలేనప్పుడు బ్రిమిందడానికిబదులు కాస్త క్రిమి చేయడానికి బ్రిమిదానమా?

చెల్లనియాపాయలను, చీళ్లలో చేరిన యాపాయలను, పెడ్డసామ్రాజ్యం చెరిసగం అనేందుకు ఇచ్చేస్తున్నా సంపత్తి దానమా?

కాబట్టి ప్రజలు ఎన్నో విచారించుకొనిగాని ఆంధ్రరాజ్య క్షేత్రాన్ని కాపాడుకున్న అయిదేండ్లు ఎవరు పాలించాలో నిర్ణయించరు.

వారేదో నిర్ణయించారని, వారేదో తీర్మానించారని వారిపక్షాన ఎవ్వరూ చెప్పవలసిరావం లేదు. ఆ మాట వారికి వదలివేయడమే మంచిది.

[illegible]

నికి కాకడానికి, సముచితమైన తీర్మానంచేయడానికి ఏది ఏమిటో ఎవరికివారు గా చెప్పుకోవచ్చును.

* * *

ఆంధ్రులకంటేముందుమళయాళీలకే భారతదేశానికి దారిచూపే అవకాశం లభించింది వారికివారు లభించడమే మిటికి? వారికేవాడో లభించింది! దేశంలో ఎక్కడబట్టినవారికి వారులుచూపుతుంటూ ఇతరులకు దారులుచూపారు.

మనకంటే ముందు భారతదేశానికి మార్గంచూపిన ఘనత మళయాళీలదే కల్గింది. అదారిగానే మనంపోతే మనకు అది అఖండగోదావరే అవుతుంది!

అయినా పిరికిపందలున్న భారతదేశంలో ఒకరికొకరు జారిచూపడం ఏమిటి? అందరికీ దారిచూపేవారు దేశం చుట్టూ వున్నారు!

* * *

భార్యను బ్లాకువారిలో ఒక వర్గం వారు కాంగ్రెస్‌లో చేరడానికి నిశ్చయించుకున్నారు. "దేశంకన్న కన్న పెళ్లాం బాగుకే కర్తవ్యం" అని వారు నిశ్చయించారు.

ఈ విధంగా నిశ్చయిస్తున్నవారు ఇతర పార్టీల్లోకూడా చాలామందివున్నారు. కాని కాంగ్రెస్‌లో చేరడానికిగాని, తమకు నిశ్చయమున్న నాయకత్వాన్ని అంగీకరించడానికిగాని వారికి మనస్కరించడంలేదు. ఈ విషయంలో ఆనందాలు తీర్చుకోదలచినవారు కమ్యూనిస్టు మధుర 'కాంగ్రెస్'కు హాజరైనవార్ని సంప్రతించవచ్చు.

* * *

కొందరు పండిట్ నెహ్రూ నాయకత్వం ప్రసరించాలని ఎక్కువ ప్రయోజన కరంగా వుంటుంది గనుక "వారు యెక్కువ కాంగ్రెసులను నెత్తిన పెట్టుకోవలసిన స్థితిలో వున్నారు" గనుక సమర్థ ప్రపంచ నాయకత్వం వహించడానికి నెహ్రూనుపంపి, తాము దేశనాయకత్వం వహించాలని అనుకుంటున్నారు.

ప్రజలుకూడా అలాగే అంటున్నారు! బహుశః ప్రధానమంత్రి నెహ్రూ గారు ఆంధ్రదేశ పర్యటనకు వచ్చినప్పుడు ఆంధ్రప్రజలే మళయాళీలన్న, తెలుగులీలన్న, పంజాబీలన్న, వారికన్న, పిరికన్న ముందుగా ఈ విషయం చెప్పి చరిత్ర ప్రసాదించిన అవకాశాన్ని సద్వినియోగం చేసుకుంటారు!

అయితే భారతదేశం తరఫున, ప్రజల పక్షాన ప్రధానమంత్రిగా అనుసరిస్తున్న విధానాలనుగనా అందరూ ప్రశంసిస్తున్నారు. మరి నెహ్రూ నాయకత్వం మనకు చేకూరితే మన పాట ప్రపంచంలో వినేదాకనుక!

ఈ ప్రశ్నలు, కాంగ్రెస్ గోపాలన్, పోహన్‌సింగ్ జోషి, బగ్గెర్రా, బగ్గెర్రాలు ప్రసంగాలు చేసిన తీర్మానం కూడా ఉదయించడం ఆశ్చర్యకరంగా వుంది. ఎప్పటికైనా ఆంధ్రులు ఆంధ్రులే-విశాఖపట్నంనుంచి ఢిల్లీదాకా పరుగెత్తినా, ఢిల్లీనుంచి విశాఖపట్నం దాకా పరుగెత్తినా!

* * *

కాంగ్రెసు కుక్కకాగ్గాలాలు చేయకేదన్నారు శ్రీ సత్యనారాయణ రాజుగారు. చేసిన వాగ్దానాలను ఎంతవరకు చెల్లివన్న జేగదా ప్రశ్న. అవి కుక్కమైనా, తుక్కుమైనా ఒకటే

* * *

పరిపాలనలో చురుకుదనాన్ని ప్రవేశపెట్టడంగురించి గవర్నరు శ్రీ త్రివేదీ గారు అధికారులతో చర్చలు జరిపారు. చురుకుదనంతోపాటు తిరుగ నెహ్రూ మాణంలో కొంత కలుపుకోవడం కూడా వుంటే బయమేమిటి.

అవడి కాంగ్రెస్‌కు అధికార తీర్మానాలు

సారథ్య సంఘ పరిశీలన సమాప్తి

న్యూఢిల్లీ, జనవరి 9 ఆవడి కాంగ్రెస్ మహాసభ సారథ్య సంఘంవారు రెండు రోజులుగా ఇచ్చట కలుసుకుంటూ, ఈ మహాసభ స్థాయిసంఘం ముందు వుంచవలసివున్న అధికార తీర్మాన వ్యయాన విశేషాలనుగురించి చర్చించారు. ఈ సమావేశం నేటితో ముగిసింది.

ఇవ్వాళ మధ్యాహ్నం పిదు గాల్గు గంటలన్నరసేపు చర్చలు జరిపి, విదేశాంగనీతి; ఆర్థికవిధానం, కాంగ్రెస లక్ష్యాలు, ఆశయాలు; వరద నివారణ పద్ధతులను గురించి మాత్రం చిత్తు తీర్మానాలను తయారుచేయగల్గారు. ఆ తయారుచేసినవి గూడా ప్రథమ పాఠాలుగా మాత్రమే వున్నాయి.

ఈ సారథ్యసంఘంవారు ఈనెల 17 18 తారీఖులలో మదరాసులో మళ్ళీ కలుసుకుంటారు అప్పుడు ఈ తీర్మానాల సమగ్రపాఠాలను తయారుచేస్తారు.

ఆవడిసభలో ప్రవేశపెట్టడానికిగాను 40 అధికార తీర్మానాలకు నోటీసులు వచ్చాయి. అందులో 12 తీర్మానాలనుగురించి ఈ సంఘంవారు పరిశీలన జరిపారు ఈ 12 తీర్మానాలు వ్యాకెట్‌లో పెట్టివచ్చాయి. ఇందులో కనీస వేతనాలను గురించి, చైనా, రష్యాలతో స్నేహాన్ని గురించి, వ్యాయసాళ కార్యనిర్వహణ శాఖల విధిజనసుగురించి, రాజ్యాంగం 31 వ అధికరణం సవరణలను గురించిన తీర్మానాలు కొన్ని ముఖ్యమైనవి ఉన్నాయి

సారథ్య సంఘంవారు స్వయంగా తయారుచేస్తున్న విదేశాంగ నీతిని [illegible] అధికారతీర్మానం [illegible]

చాలకలకాంతి శిలామూర్తాలు అభాగకంగా సిద్ధం అవుతున్నట్లు అభిజ్ఞులు పేర్కొంటున్నారు. ఈ తీర్మానాన్ని గూర్చి ఇంకా తయారైన ఇతర అధికార తీర్మానాలను గురించి, ఈ సమావేశం అనంతరం ప్రతికా విశేషులతో మాట్లాడుతూ ఈ తీర్మానాలు ప్రస్తుతం మార్గదర్శకంగా మాత్రం తయారు చేయబడినవాయని, అనంతరం వీటిని పరిగ్గా విగ్గుతేల్చి ప్రాసుకోవచ్చునని కాంగ్రెసు కార్యదర్శి శ్రీ బల్వంతరాయ్ మెహతా అన్నారు. కాని అభిజ్ఞులు ఎవ్వరూ ఇంకా ఈ తీర్మానాల్లో మార్పులు జరగటం అంటు వుండదని, ఈరోజున ఈ సంఘంలో చర్చలు వాగ్వాదాలు లేకుండా ఏకాభిప్రాయంతో కొనసాగాయనిఅంటున్నారు.

అల్జీరియా పరిస్థితి

సౌదీ అరేబియా ఫిర్యాదు

లండన్, జన 9: అల్జీరియా ప్రస్తుత పరిస్థితి అంతర్జాతీయ శాంతి భద్రతలకు ప్రమాదకరంగా పరిణమించేటట్లు వున్నదని తమ ప్రతినిధివరం భద్రతా మండలికి తెలిపిందని ఇక్కడి సౌదీఅరేబియా రాయబారి ఇవ్వాళ ప్రకటించారు.

పారిస్, జనవరి 9: చిత్రాలవ సహజమైన రంగులలో తెలివిగా ద్వారా ప్రచారం చేయడానికి రష్యాలో జరిగిన ప్రయోగాలు ఫలప్రదమైనట్లు రష్యా టెలిపోటో పాంతికి పరిశ్రమల మంత్రి వ్యాచెలర్ కాలిమిలోవ్ నేడు ప్రకటించారు.

పాన్లాలో ఈయన ప్రాసిన వ్యాసంలోని ప్రధానవిషయములు మాస్కో టేలియా వల్లడినూ ఇటువంటి యంత్రాలు త్వరలో మాస్కోలో కెలిపోల్పబడుతాయి [illegible]

రాజాధ్యక్ష విచారణ తేలేవరకు బ్యాంకు పనివారి సమ్మె వాయిదా

—హైద్రాబాద్ సమావేశ నిర్ణయం

హైదరాబాదు, జనవరి 9. రాజాధ్యక్ష విచారణ సంఘంవారి విచారణ ఇత్యర్థం వెలువడేటంతవరకూ సమ్మెను వాయిదా వేస్తూ కేంద్ర సమ్మె సంఘం గావించిన నిర్ణయాన్ని అఖిలభారత బ్యాంకు ఉద్యోగుల సంఘ ప్రత్యేక సమావేశం ఇవాళ ధ్రువీకరించింది రాజాధ్యక్ష విచారణ సంఘంవారి విచారణ దర్పల్లో పాల్గొండానికీకూడ తీర్మానించింది భారత స్టేట్ బ్యాంకును ఏర్పాటుచేయడానికి యూనియనుని ప్రభుత్వం ఉద్యమించినందుకు హర్షం వెల్లడించింది

ఈసమావేశం నిన్న, ఇవాళ రెండు రోజులు జరిగింది. ఇవాళ ఆఖరు రోజున ఈబ్యాంకు ఉద్యోగుల సంఘంవారు 20 కి పైగా తీర్మానాలు చేశారు అందులో చాలాభాగం బ్యాంకులకూ, బ్యాంకు ఉద్యోగులకూ సంబంధించినవే. సంఘాధ్యక్షుడు ఎ. సి. కక్కర్ గారే ఈప్రత్యేక సమావేశానికి అధ్యక్షత వహించారు. దేశం వివిధ ప్రాంతాలనుంచి దాదాపు 850 మంది ప్రతినిధులు ఈసమావేశానికి హాజరైనారు.

కేంద్ర సంఘంవారి సమ్మె వాయిదా నిర్ణయం సముచితమయినదిగనే ఈసభవారు నిర్ణయించారు. తమ ఉద్యమంపట్ల ప్రజల సానుభూతి గతించుటకు రాజాధ్యక్ష సంఘ విచారణలో పాల్గొనడమే కారణ నిర్ధారణచేశారు. వారి విజయతీర్మానాలు వినియోగించుకోవడానికి ఇంకా అవకాశం ఇందువల్ల ప్రభుత్వానికి ఇచ్చినట్లవుతుందని వివరించారు. సమ్మె వాయిదావేయడం మాత్రమే జరిగిందనీ, రాజాధ్యక్ష విచారణసంఘంవారి తీర్పు వెలువడినతర్వాత యథాప్రకారపరిస్థితి పునః పరిశీలింపబడుతుందనీ బ్యాంకు ఉద్యోగులకు స్పష్టపరిచారు. భారత స్టేటుబ్యాంకు నిర్మాణానికి యూనియనుప్రభుత్వంతలపెట్టిన తూతూకపట్ల కూర్చం వెల్లడిస్తూ, ఆస్టేటు బ్యాంకులో చేరిపోయే బ్యాంకులలోని ఉద్యోగుల భవిష్యత్ పరిస్థితినిగురించి ప్రభుత్వం తన ప్రకటనలో ఏమీ చెప్పలేదనీ అనిశ్చయం ఇదమిత్థంగా తెల్పి ఆయా ఉద్యోగుల భయాందోళనలను నివారించ వలసిందనీ ఈసభవారు కోరారు ప్రజాభిప్రాయాలను నిజస్థితులనూ, యథాప్రకారస్థితికి భంగం రానీయకుండాటూ పార్లమెంటులో భారత ప్రభుత్వం వెల్లడించిన వాంఛనూ ఎంతకూ మాత్రమూ పాటించకపోవడం, పైపెచ్చు ఉన్న పదుపాయాలనూ, హక్కులనూ కూడా కోతి కోయడానికి ఉద్యమిస్తున్న కొందరు బ్యాంకు యజమానుల దుర్యలను ఈసభవారు గట్టిగా ఖండించారు బ్యాంకు యజమానుల ఇటువంటి దుర్యలపట్ల కాస్త నిగా పెట్టి చూస్తుండవలసిందనీ, అవసరమైతే వాటిని ఎక్కడికక్కడ ప్రతిఘటిస్తూ వుండవలసిందనీ ఈసభవారు బ్యాంకు ఉద్యోగులకు ఉద్బోధించారు. అవసరమయితే ప్రత్యక్ష దర్యకు కూడ పూనుకోవచ్చు. రాజాధ్యక్ష సంఘంవారి తీర్పు ప్రకటింపబడిన తర్వాత, అప్పటి పరిస్థితిని బట్టి, ఒకవేళ అవసరమనిపిస్తే అఖిల భారత బ్యాంకు ఉద్యోగుల సంఘంవారిచ్చే ఆదేశాన్ని శిరసావహించడ వలసిందిగా కూడ ఈసభవారు బ్యాంకు ఉద్యోగులు సందర్శించారు

తమ తీగాదాల పరిష్కారానికి కూడ ఒక అఖిలభారత ట్రిబ్యూనలను ఏర్పాటు చేయవలసినంటూ ధీరూఉద్యోగులు వల్లడించిన వాంఛను కూడ ఈసభవారు బలపరిచారు. ధీరూ ఉద్యోగుల తగాదాలను ప్రభుత్వం పెడచెవిని పెట్టుతున్నందుకు విచారం వెల్లడించారు.

సమావేశ ప్రారంభం

హైదరాబాదు, జనవరి 9: అఖిల భారత బ్యాంకు ఉద్యోగుల సంఘ ప్రత్యేక సమావేశం యివాళ పాయంత్రం యిక్కడి సంఘాధ్యక్షుడు ఎ. సి. కక్కర్ గారి అధ్యక్షతను ప్రారంభమయింది. సుమారు 350 మంది ప్రతినిధులు యీ సమావేశానికి హాజరైనారు.

బ్యాంకు ఉద్యోగుల సమ్మెను వాయిదావేస్తూ కేంద్రసంఘం గావించిన నిర్ణయాన్ని ధ్రువపరచుటకయి యీ ప్రత్యేక సమావేశం యేర్పాటు చేయబడింది రాజాధ్యక్ష విచారణ సంఘంయొక్క విచారణ తతంగంపట్ల సంఘంయొక్క వైఖరినికూడ యీ సమావేశంలో నిర్ణయిస్తారు రాత్రి పొద్దుపోయేవరకూ యీ సమావేశం వారు ముఖ్యవిషయాలపై ఎట్టినిర్ణయానికి రాలేదు.

స్థానిక బ్యాంకువద్ద ప్రదర్శనం

హైదరాబాదు, జనవరి 8 తమ సిబ్బంది విషయంలో ఎదురింపబడ్డ బ్యాంకు తీర్పును అమలుపరచబడవలసిందిగా వ్యక్తిపాలనను కోరడానికై మహాసభకు వచ్చిన ప్రతినిధుల్లో సుమారు 100 మంది యివాళ యిక్కడి ఒక బ్యాంకు ఎదుట ప్రదర్శనం జరిపారు.

ఈ బ్యాంకు వ్యవస్థాపకులు కాంకు తీర్పును అమలుపరచకపోవడం లోక సభలో ప్రధాని నెహ్రూ గావించిన ప్రకటనకు విరుద్ధమని ఈ ప్రదర్శనకు నాయకత్వం వహించిన కక్కర్ గారు చెప్పారు అటువిమ్మట కక్కర్ గారు డైరెక్టర్‌లకు కలుసుకొని మాట్లాడారు. బోర్డువారు త్వరలోనే యీవిషయమై అంతిమనిర్ణయం చేయనున్నారని డైరెక్టర్లు హామీయిచ్చారు. అందు మీదట ప్రదర్శకులు ప్రదర్శనం విరమించుకొని వెళ్లిపోయారు.

పరిమిత కారణం చెప్పకుండానే 18 నెలలు సర్వీసుచేసిన ఒక ఉద్యోగిని బర్తరఫు చేసిన యింకొక బ్యాంకు వద్దకూడ యీ ప్రదర్శకులు ప్రదర్శన జరిపారు.

రాజేన్‌బాబు దర్శనార్థం ప్రజల రాక

జనసమ్మర్దంలో 20 మందికి గాయాలు

భోపాలు, జనవరి 9: రాష్ట్రపతి డా॥ రాజేంద్రప్రసాదుకు పౌరసన్మానము మేళ్వాటు చేసిన కడ ఉద్యానవనంలో క్రిక్కిరిసిన 20 మంది గాయపడినట్లు 13 మంది స్పృహతప్పిపోయింది కొంతమంది పిల్లలు కనబడలేదని తెలుస్తున్నది. క్రిక్కిరిసి కొంతమంది స్త్రీలకు గాయాలు తగిలాయి. అస్వస్థత పూరితులైన జనసమూహములు పోలీసుల కౌటలా బలయకుండు నేదించుమని ఉపన్యాసకులకు ప్రత్యేకించబడిన అవరణలోనికి ప్రవేశించి గందరగోళం చేశారు. అధ్యక్షుడు వచ్చిన కనుకనుకనే ఈగందరగోళం జరిగింది. జనసమూహములు ప్రవర్తన కోపకారణమవడంవల్ల రాష్ట్రపతి పోలీసుల రక్షణలో ఆహ్వాన పత్రము ను చదవడం పూర్తి కాగానే సభనుండి వెళ్లిపోయారు. రజత పేటికలో అర్పణ పత్రానికి పత్రపత్రము అందజేసే ఉత్సవము పూర్తి కాలేదు. ఈ పత్రాన్ని పండర్పుకుడ యేర్ప

కేంద్రప్రభుత్వాన్ని ధిక్కరించే కమ్యూనిస్టు అభ్యర్థులనుగెల్పిస్తేఫలితంఅరాజకమే

అరచేతిలో వైకుంఠంచూపించే వారిమాటలు నమ్మవద్దని శ్రీ సంజీవరెడ్డి ఉద్బోధ

ఆంధ్రలో కాంగ్రెసు ప్రచారం

ప్రదేశకాంగ్రెసు ప్రధాన కార్యదర్శి ఆదేశం

విజయవాడ, జనవరి 7: ఆంధ్రప్రదేశ్ కాంగ్రెసు ప్రధాన కార్యదర్శి కల్లూరి చంద్రమౌళిగారు జిల్లా సంఘాలకు ఒక సర్క్యులర్ పంపుతూ ఆంధ్రలో ఎన్నికల ప్రచారం ప్రారంభిస్తామని తెలియజేస్తున్నారు. సభలు, సమావేశాలు విరివిగా జరపాలనీ, జాతక ప్రదర్శనాలు, జ్ఞాపికలను పిర్పాటు చేయాలనీ, కరపత్రాల ద్వారా ముమ్మరంగా ప్రచారం చేయాలనీ, ప్రజా కాంగ్రెసు కార్యాలయంవారు ప్రచార పూర్వకాన్ని తీయాలనీ, అన్ని నియోజకవర్గాలకు పంపుటకు ఏర్పాట్లు చేస్తున్నామనీ వివరించారు.

అనంతపురం నియోజకవర్గంలో ప్రచారం

అనంతపురం, జనవరి 8 "కమ్యూనిస్టులు లేనిపోని ఆశలు కల్పించి అనేక వాగ్దానాలుచేస్తారు అరచేతిలో వైకుంఠం చూపించి ఎమయం వచ్చినప్పుడు తిరుగుబాటు చెయ్యటానికి ప్రయత్నిస్తారు కులమత భేదములను పాటించక ఈ నియోజకవర్గములోని కాంగ్రెసు అభ్యర్థినే ప్రజలు గెలిపించాలి" అని నిన్న సాయంకాలం ఇక్కడి జరిగిన కాంగ్రెసుపార్టీ ఎన్నికల ప్రచారసభలో శ్రీయుతులు నీలంసంజీవరెడ్డి, కల్లూరి సుబ్బారావు, పైడి లక్ష్మయ్య మొదలయిన వాయకులు ఉద్బోధించారు.

కమ్యూనిస్టుల నియంతృత్వ పరిపాలన అనులలోకివస్తే వ్యక్తి స్వాతంత్ర్యం నశించి అనేక కష్టనష్టములకు పిర్పి కలుపొర్లింపుతుంది. స్వాతంత్ర్యము మంటగలిసిపోతుంది. కొందరు కమ్యూనిస్టు వాయకులు ప్రచారంచేస్తున్నట్లు కేంద్ర ప్రభుత్వాన్ని ధిక్కరించితే అరాజక మేర్పడుతుంది వక్తలు కాంగ్రెసు సంఘటనకు వ్యతిరేకంగా అనేకమంది స్వతంత్రులు పోటీచేస్తే ప్రజాస్వామిక ఎన్నికలఅభ్యర్థులకు నెబ్బతినులుతుంది ప్రత్యర్థులకు విజయం చేకూరినా అప్పగించినట్లు అవుతుంది. కనుక స్వతంత్రులు - ఈ ప్రమాదాన్ని గుర్తించి పోటీనుంచి విరమింపుకోవాలని ఆ వాయకులు విజ్ఞప్తిచేశారు.

అనంతపురము నియోజక వర్గానికి ఒక క్రైస్తవ మతస్థుని అభ్యర్థిగా నిర్ణయించడం కొందరికి ఇష్టమున్నట్లు కనిపించదు. కాని, అయన యోగ్యుడు. విద్యావంతుడు కాంగ్రెసు నిర్ణయించిన వ్యక్తి. కనుక కులమత భేదములు పాటించక కాంగ్రెసు అభ్యర్థికి గెలిపించి కాంగ్రెసు ప్రభుత్వం యేర్పడడానికి తోడ్పడమని వ్యక్తులకి పదిగా వారు పోటర్లకు విజ్ఞప్తిచేశారు.

ఈ సభ చాలా ఉత్సాహంగా జరిగింది. నిన్న ఉదయం యీ సభకు ముందు పూర్తిగింపు జరిగింది.

ఈ పట్టణంలో ఎన్నికల ప్రచారం ముమ్మరంగా జరుగుతున్నది. వివిధ పార్టీలవారు ఒకరితరువాతి మరొకరు ఊరేగింపులు జరుపుతున్నారు. ఇంతేకాక పల్లె తమపార్టీ అభ్యర్థులకే గెలిపించ వలసినదిగా ప్రజలకు విజ్ఞప్తి చేస్తున్నారు.

(స్వ వి.)

తిరువూరు నియోజకవర్గం

కాంగ్రెసు ఎన్నికల నిధికి విరాళాలు

తిరువూరు జనవరి 8: తిరువూరు తాలూకా బిడ్డేల గ్రామ కాపురస్థుడు పోయపాటి వెంకటరవయ్యగారు కాంగ్రెసు ఎన్నికల నిధికి 116 రూపాయల విరాళమిచ్చారు రామన్న పాలెం గ్రామ కాపురస్థుడు పెద్దిడపు వెంకటసుబ్బయ్యగారు 116 రూపాయలూ, తళ్లూడ గ్రామ కాపురస్థులు శ్రీ రామసుందరరావుగారు 30 రూపాయలు, తిరువూరు భారత మెడికల్ స్టోర్సు యజమాని శ్రీ బాలాజీ రత్తయ్యగారు 50 రూపాయలూ, సోమవరపు కృష్ణదాసుగారు 10 రూపాయలూ, కిశారు లక్ష్మీనారాయణగారు 7 రూపాయలూ వసువు చేటి సత్యనారాయణగారు 25 రూపాయలూ, మోటారు మెకానిక్ ఆగిరిపల్లి వెంకటయ్యగారు 5 రూపాయలూ కాంగ్రెసు ఎన్నికల నిధికి విరాళంగా యిచ్చారు.

బెంగాల్ కాంగ్రెస్ కార్యక్రమం

భూదాన ఉద్యమానికి అగ్రస్థానం

బంగూరా, జనవరి 6: వచ్చే ఆరు నెలలపాటు తమ కార్యక్రమంలో భూదానోద్యమానికి అగ్రస్థానం ఇవ్వటానికి పశ్చిమ బెంగాల్ కాంగ్రెస్ కార్యవర్గం నిన్న నిర్ణయించింది ఈ విషయం ఆచార్య భావే తెలియజేయబడ్డది. రాష్ట్ర కాంగ్రెసు శాఖలు 8 నెలలు 6 నెలలపాటు దీనికోసం శ్రద్ధా వహించి పని చేయగలవు.

దేశంలో పంటల సాగుబడి వివరాలు

న్యూఢిల్లి, జనవరి 7. వరి, జొన్న, సజ్జ, మొక్క జొన్న, రాగి ఈ పంటల క్రింద 1954-55 లో మొత్తం 12,81,42 వేల ఎకరాలలో సాగుబడి అయినట్లు అధికారులు లెక్కలు చేయించిన లెక్కలవల్ల వ్యక్తం అవుతున్నది. ఈ లెక్కల ప్రకారం ఈ సాగుబడి వేల 1958-54 నాటి కంటే 7135 వేల ఎకరాలు తగ్గింది. ఆ సంవత్సరంలో 135867 వేల ఎకరాలలో ఈ పంటలు పాడైనాయి.

స్వామి కరపత్రాజీ విడుదల

బొంబాయి, జనవరి 9: రాజ్యపరిపత్తు అధ్యక్షుడు స్వామి కరపత్రాజీ ఇవ్వాళ విడుదల చేశారు. గోవధ నిషేధోద్యమం సందర్భంలో 4-వ తేదీన తమ్మటను అరెస్టు చేసి 5 రోజులు జైలు విధించిన సంగతి తెలిసింది.

పెన్నానది వంతెన ప్రారంభోత్సవం

[1 వ పేజీ తరువాయి]

లో పెద్దరోడ్లపలక యాతలు, పిల్లకాల్వలు పూంగి రోడ్లమీదుగా ప్రవహించడం మన్నుగుమని నిలారించబడుగలవు.

మనరాష్ట్రంలో 987 మైళ్ళప్రాంతం జాతీయ రహదారిని నిర్మహించుటకు భారత్రప్రభుత్వం కూడా పూనుకున్నది. సుమారు రు. 4 కోట్ల 45 లక్షల రూపాయలు ప్రస్తుతం ఖర్చు చేయాలి పుట్టినది (యిటీవల యిచ్చిన రూ. 88 లక్షలుగాక) భారతప్రభుత్వం చేత ఒక కోటిరూపాయల పథకం మనరాష్ట్రంలో రహదార్ల అభివృద్ధికి, గ్రామీణాభివృద్ధికి నిధులు అమలుజరిగే నిమిత్తం మంజూరు చేసింది. ఇందులో ముఖ్యమైనవి పొర్లాల-శ్రీశైలంరోడ్డు, మాదేడుమిలి-చింతూరురోడ్డు.

రహదార్లశాఖ భారి కార్యక్రమం వివరించాము. వచ్చే కొద్దివంతత్సరాలలో రాష్ట్రం ఎంతో ముందుకు పోగలదని నా విశ్వాసం. దేశంలో నే ఎంతో అభివృద్ధి చెందిన రాష్ట్రంగా రూపొందగలదు."

సమష్టిరాష్ట్ర ఆర్థిక సహాయ వ్యవస్థ

విభజన సమస్యపై మద్రాసులో చర్చలు

మద్రాసు, జనవరి 10: మద్రాసు సమష్టిరాష్ట్ర పారిశ్రామిక ఆర్థిక సహాయ వ్యవస్థను విభాగం చేయాలనీ, వదా ఆంధ్ర సమస్యనుగూర్చి ఇవ్వాళ సెక్రటేరియట్ లో మద్రాసు పరిశ్రమలమంత్రి ఎం. భక్తవత్సలంగారు మద్రాసు, రాష్ట్ర పారిశ్రామిక ఆర్థిక సహాయ వ్యవస్థ అధ్యక్షులు జోబ్లిలి రాజాగారు మంత్రప్రదింపులు జరిపారు మద్రాసు ప్రభుత్వంవారు ఆంధ్ర ప్రభుత్వానికి బ్రాంచీయందు ఇవి ప్రాతిపదిక తర్పులుగా పరిగణిస్తున్నారు. రాష్ట్ర సహకారవ్యాపారం, భూమి తనఖా వ్యాపారం విడిపోయినపుడు ఈ వ్యవస్థ మనుగడకు ఎందుకు విడదీయరాదనే అభిప్రాయంలో మద్రాసు ప్రభుత్వం ఉన్నది. ఈ సంస్థ అనుమతింపబడిన పెట్టుబడి 3 కోట్ల రూపాయలు ఇందు సమష్టి మద్రాసు ప్రభుత్వం 102 లక్షలు ఇచ్చినది. 26 లక్షలు ప్రయివేటు వ్యక్తులు ఇచ్చినది ఇందులో 95 లక్షలు అప్పుగా ఇవ్వబడిఉన్నది. ఆంధ్రకు వేరే ఇటి వ్యవస్థ అవసరమనుగూర్చి ఆంధ్రప్రభుత్వము కొంతకాలంగా ఆలోచిస్తోంది.

కాంగ్రెస్ ప్రదర్శనం

13-న ప్రారంభోత్సవం

మదరాసు, జనవరి 10: భారతజాతీయ కాంగ్రెసు మహాసభ సందర్భమున తేనాంపేట కాంగ్రెసు స్థలంలో ఏర్పాటుచేయబడియున్న అఖిలభారత కాంగ్రెసు ఖాదీ వ్యవసాయ వస్త్రప్రదర్శనము ప్రారంభోత్సవమును మదరాసు గవర్నరు శ్రీ శ్రీ ప్రకాశంగారు జనవరి 12 వ తేదీ సాయంత్రం 4 గంటలకు జరుపుతారని ప్రదర్శన కమిటీ అధ్యక్షుడు శ్రీ యస్. వెంకట్రామన్ తెలియజేస్తున్నారు.

16-న ఆవడిలో భారత చేనేత కాంగ్రెస్ సభ

మదరాసు, జనవరి 10: అఖిల భారత చేనేత కాంగ్రెసు మహాసభ ఆవడి కాంగ్రెస్ జరిగే పట్టణమూర్తి నగరంలో కళాశాలమైదానంలోని యందు జనవరి 16 వ తేదీని కాకుండా 20 వ తేదీ జరుపుటకు యిప్పుడు నిశ్చయించబడినదని తెలుపబడుతున్నది.

శ్రీమతి రుక్మిణీదేవి

మదరాసు, జనవరి 10 యునెస్కో సమావేశానికి హాజరు కావటానికి మాంటెవిడియో బయిన శ్రీమతి రుక్మిణీదేవి నిన్న మధ్యాహ్నం విమానంలో బొంబాయిలో మదరాసు వచ్చారు.

త్యాగరాజ్య భక్తజనసభ

మదరాసు, జనవరి 10: త్యాగరాజ్య భక్తజన సభ యాభయ్యవ వార్షిక 108 సం॥ త్యాగరాజ్య ఆరాధన మహోత్సవములు తేదీ 11 వ తేదీ సా. 6 గం॥ నుం॥ 27 వి॥ బంబళేశ్వరరావు అగ్రహారంలో జరుగుతాయి రాజాజీ జరిపెదరు. వ్యా॥ వి. ఎస్. వి. అయ్యర్ గారు అధ్యక్షత వహిస్తారు.

(యు. పి. ఐ. వి-ఎస్. వి.)

కొవ్వూరు జర్నలిస్టుల సంఘ ఎన్నికలు

కొవ్వూరు, జనవరి 9: కొవ్వూరు జర్నలిస్టుల సంఘం వారు ఇటీవల తమ కార్యవర్గ సమావేశం 1955-56 సంవత్సరమునకు శ్రీ గోపరాజు రాజన్న (హిందూ విలేఖరి) అధ్యక్షులుగాను, శ్రీ కనిపారపు విశ్వనాథశర్మ (ఇండియన్ ఎక్స్‌ప్రెస్, ఆంధ్రప్రభ విలేఖరి) కార్యదర్శిగాను, శ్రీ కొత్తపల్లికోట వెంకటరమణారావు "ఆంధ్రప్రభ" విలేఖరి) కోశాధికారిగాను ఎన్నుకొన్నారు. వ్య. వి

కృష్ణానది నీటిమట్టం

విజయవాడ, జనవరి 8: కృష్ణానది ఆనకట్టపు 8 20 అడుగుల ఎత్తున నీరు ప్రవహిస్తున్నది.

మణిపూర్ లో ప్రజాస్వామ్య పునరుద్ధరణ

అశోక్ మెహతా హెచ్చరిక

బొంబాయి, జనవరి 9: ప్రజాసోషలిస్టు పార్టీవారు, ఇవాళ జరుపబోయిందని బడిన "మణిపూర్ దినం" సందర్భంగా దేశంలో పలుచోట్ల సభలు జరిపారు.

ప్రజా సోషలిస్టుపార్టీ అధ్యక్షుడు అశోక్ మెహతా బొంబాయిలో ఒక బహిరంగ సభలో ప్రసంగిస్తూ మణిపూర్ లోనూ, దాగా ప్రాంతంలోనూ ప్రజాస్వామిక పునరుద్ధరించి, శాస్త్రీయాయుత ప్రభుత్వం నెలకొల్పకపోతే, అక్కడి ప్రజలకు ఇండియాపట్ల విశ్వాసం సడలి దేశంనుండి వారు విడిపోవడానికి ఉద్యుకులు కాగలరని హెచ్చరించారు. అక్కడి ప్రజలలో పిర్పడ్డ నిస్పృహను కమ్యూనిస్టు దాగా దిని యోగించుకొని తమ కార్యకలాపాలు సాగించుకుంటున్నారన్నారు.

పూణాలో ఎస్. ఎం. జోషీ ప్రసంగిస్తూ మణిపూర్ పట్ల భారతప్రభుత్వ వైఖరి ప్రజాస్వామిక విధానాలకు విరుద్ధంగానూ, ప్రమాదాస్పదంగానూ ఉన్నదని విమర్శించారు.

ఇవాళ ప్రజాసోషలిస్టులఆధ్వర్యాన పలుచోట్ల జరిగిన సభలలో మణిపూర్ వ్యవహారాల గురించి వక్తృత్వాలు జరిపి ప్రజలకు సత్వర పరిస్థితులను తెలియచేయాలని తీర్మానాలు చేశారు.

మణిపూర్ శాసనసభను పునరుద్ధరించి బాధ్యతాయుత ప్రభుత్వం నెలకొల్పాలని కొన్నాళ్లుగా ప్రజాసోషలిస్టుపార్టీవారు ఉద్యమం ప్రారంభించి నప్పటి నుండి మొత్తం వెయ్యిమంది వరకూ అరెస్టయినట్లు మహారాష్ట్ర ప్రజాసోషలిస్టు పార్టీకి ఎస్. ఎం. జోషి చెప్పారు. (పి టి ఐ)

పరారీ అయిన ఇద్దరు బ్రిటిష్ ఉద్యోగులు

మాస్కోలో ప్రచారశాఖకు సలహా లిస్తున్నారట

లండన్, జనవరి 9: మూడు సంవత్సరాలక్రితం హఠాత్తుగా అదృశ్యమైపోయిన గైబర్జెస్, డోనాల్డ్ మెక్లీన్ అనే ఇద్దరు బ్రిటిషు రాజకీయవాదులు మాస్కోలోని విదేశీ వ్యవహార శాఖకు సలహాదారులుగా పనిచేస్తున్నారని లండన్ పత్రిక "సండే పిక్టోరియల్" తేదీ నివేదించిన యాన్ని ధృవీకరిస్తూ, ఈ వ్యక్తులు ఇద్దరూ ప్రేగ్ మీదుగా మాస్కోకు పలాయనచేయుచున్నదీ ఇటువెళ్లక మీదటేస్తున్నదీ బ్రిటన్ విదేశాంగశాఖకూ, పార్లమెంటు సభ్యులలో కొందరికీ కూడా తెలుసునని వ్రాశారు.

తెలిసికూడా బ్రిటన్ విదేశాంగశాఖ ప్రదర్శిస్తున్న మౌఖాన్ని గర్హిస్తూ లోగడ ఒక వ్యక్తి ఈ పరారీఅయిన ఇద్దరిగురించి ఆరాలుతీసి వారు చేసి తెలుసుకున్న విషయాలను బట్టి చేయకుండా విదేశాంగశాఖ అడ్డుకుంటిని వాటి ప్రకటన నిలిపివేయించిందని ఈ పత్రిక ఆరోపించింది.

(యు. పి. ఐ. వి-ఎస్. పి)

కాంగ్రెస్ అభ్యర్థి విజయం

(1 వ పేజీ తరువాయి)

గాని నరసింహమూర్తి (స్వతంత్ర)

తాడేపల్లిగూడెం: శ్రీ వెంకట్రావు పరాజయం (కాంగ్రెసు) శ్రీ పంబూరి (నిజాంపరాలు) కాంగ్రెసు రిజర్వుడు), శ్రీ మేకలపాటురాజా (కమ్యూనిస్టు రిజర్వుడు), శ్రీ కళుపూడి సత్యనారాయణరెడ్డి (కమ్యూనిస్టు), శ్రీ జాన్ పాలేశ్వరరావు (స్వతంత్ర).

విజయవాడలో పోటీ చేసేఅభ్యర్థులు

(స్వకీయ విలేఖరి)

విజయవాడ, జనవరి 10: రేపు జరిగింది అభ్యర్థులు నామినేషన్లు ఉపసంహరించుకున్నారు:—

విజయవాడ (దక్షిణ): శ్రీ జి. యం. కాశీనాథ్ (జనసంఘం), శ్రీ టి. విశ్వనాథం (కమ్యూనిస్టు).

విజయవాడ (ఉత్తర): శ్రీ బూరాడపీతారామయ్య (కమ్యూనిస్టు)

నందిగామ: శ్రీ కోదండరామయ్య (కమ్యూనిస్టు), శ్రీ కె. చంద్రరావు (స్వతంత్ర), శ్రీ యం. నాగయ్య (స్వతంత్రం).

తిరువూరు: శ్రీ యస్. వీరభద్రరావు (కమ్యూనిస్టు).

కంచికచర్ల: శ్రీ తూనాబులాపెడ్డి (స్వతంత్ర), శ్రీ అట్లూరి పూర్ణచంద్రరావు (కమ్యూనిస్టు), శ్రీ పల్లపోతు రామకాశం (కాంగ్రెసు).

అయిదు నియోజకవర్గాలలో శ్రీజిందివారు పోటీచేస్తున్నారు విజయవాడ (దక్షిణం) అయ్యదేవర కాళేశ్వరరావు (కాం), జి వెంకటేశ్వరరావు (కమ్యూ), వి వెంకటేశ్వరరావు (జనసంఘం), భూపతి కోటేశ్వరరావు (పి. ఎస్. పి.) మూలపాటి తులసీరావు (స్వ) గారలు.

విజయవాడ (ఉత్తర)-మరుపిళ్ళ చిట్టి (కాం), తమ్మన పోతరాజు (కమ్యూ), కోడూరి వెంకటేశ్వరరావు (జనసంఘం) కె. మాదాక్ (స్వ) గారలు.

తిరువూరు-పేట బాపయ్య (కాం), పేట రామారావు (కమ్యూ) గారలు.

నందిగామ-కె. వెంకటేశ్వరు (కాం), పిల్లలమర్రి వెంకటేశ్వర్లు (కమ్యూ) గారలు.

కంచికచర్ల-మూగంటి రామయ్య, (కాం), జానిరెడ్డి రామారావు (కమ్యూ), పిరిపెండ్ల వెంకటసుబ్బయ్య (స్వ) గారలు.

కమ్యూనిస్టుగార్లు నామినేషన్ల ఉపసంహరణ

రాజమండ్రి, జనవరి 9: శ్రీ చిట్టూరి జాగధీశ్వరం (కమ్యూనిస్టుగార్లు) పామర్రు నియోజకవర్గం నుండి- శ్రీ పిళ్ళిక శారదాంబ (కమ్యూనిస్టుగార్లు) అనువారిసుండి తమ అభ్యర్థిత్వాలను ఉపసంహరించుకొన్నారు. (స్వ. వి.)

ఘరాడుచోట్ల ముఖాముఖి పోటీ

కొవ్వూరు, జనవరి 9: కొవ్వూరు రిటర్నింగు ఆఫీసర్ కె. వి. సుబ్రహ్మణ్యం కొవ్వూరు రిజర్వు స్థానానికి జాతీయ కేసుల వాకులుచేసిన కమ్యూనిస్టు అభ్యర్థి శ్రీ జోళ్లి చిత్తరంజన్ పై తేదీన అభ్యర్థిత్వాన్ని ఉపసంహరించి, అతని నామినేషనును రిజర్వు స్థానానికి అంగీకరించారు.

ఈ తేదీన నామినేషనుల పరిశీలన సందర్భంలో కొవ్వూరు రిజర్వు కె. ఎస్. పి అభ్యర్థి టి. వి. రాఘవులు గారు, జోళ్లిచిత్తరంజన్ గారు స్వీకృతులని, ఆయన నామినేషన్ చెల్లదని అభ్యంతరం తెలిపారు. దానిని యారోజాన పునః పరిశీలించి, కమ్యూనిస్టు అభ్యర్థి, కాంగ్రెసు, 1948 పిటర్ల జాబితా ఆయన పెద్యాల్లు సులానికి చెందినవారని రుజువు చెస్తున్నదని అభ్యంతరాన్ని శ్రీ టి. వి. రాఘవులుగారి తరపున మాజీ ప్రధాన శ్రీరాములుగారు, చిత్తరంజన్ గారి తరపున టి. కె. విశ్వనాథంగారలు వాదించారు.

అత్తిలి నియోజకవర్గానికి స్వతంత్ర అభ్యర్థిగా నామినేషన్ వాపసు చేసిన కొనుమల్లి సత్యనారాయణగారి అభ్యర్థిత్వాన్ని ఎన్నికల నిబంధనలు పరిశీలించి వాపసు చేయనందు న 7 వ తేదీన త్రోసి పుచ్చారు.

అత్తిలి, పోలవరం, తణుకులలో కాంగ్రెసు, కమ్యూనిస్టుల అభ్యర్థుల మధ్య ముఖాముఖి పోటీ జరుగుతుంది.

నరసారావుపేటలో ఉప సంహరణాలు

నరసారావుపేట, జనవరి 8: ఆయా నియోజక వర్గాలలో శ్రీజిందివారు తమ నామినేషనులను ఇంతవరకు ఉపసంహరించుకున్నారు. నరసారావుపేట - శ్రీ కొరిటాల రత్తయ్య (కమ్యూ. గా స్థానానికి), మాచెర్ల - శ్రీ గుర్రం పాపిరెడ్డి (స్వ); సురజాల - శ్రీ చెరుపూరి శ్రీనివాసరెడ్డి (స్వ) వినుకొండ-శ్రీ ఎస్. ఆంజనేయులు (కమ్యూ) మూరుగుడు శ్రీ ఆంజనేయులు. (స్వ.వి)

చీరాల, బాపట్లా పోస్టాఫీసు నామినేషన్లు

చీరాల, జనవరి 10: స్థానిక రిటర్నింగు ఆఫీసర్ ఎస్ భగవరాజాగారు చీరాల, పొన్నూరు, బాపట్ల నియోజక వర్గాలకు జాబితాలైన నామినేషనులన్నీ సక్రమంగా ఉన్నవని 7 వ తేదీన ప్రకటించారు.

నరసాపురం

నరసాపురం, జనవరి 8: శ్రీజిందివారు ఆయా నియోజకవర్గాలనుండి నామినేషనులను నిన్న ఉపసంహరించుకున్నారు. నరసాపురం - శ్రీ కె. గోపాలరావు సత్యనారాయణ, శ్రీ పోరిబాబు రాయణమూర్తి, పాలకొల్లు - శ్రీ కె. పాత్ర నాగయ్య, శ్రీ డి. చిన్నపుల్లయ్య, శ్రీ గోపరాజు, శ్రీ ఉద్దరాజు రామలింగం ఉండి—శ్రీ తుద్దరాజు రామం.

కలకత్తా ఓడల కంపెనీలో సమ్మె

పనివారి తొలగింపు పలితం

కలకత్తా, జనవరి 10: కలకత్తాలోని ఒక ఓడల కంపెనీ పనివారు కొందరు కలకత్తా, అక్కడక్కడ నిన్న కాత్రి సమ్మె ప్రారంభించారు. పనివారిలో కొందరిని తగ్గించివేసినందుకూ, తమ యూనియన్‌నూ, వారికి కొన్ని సమస్యల పాలకవర్గాన్నీ యజమానులు గుర్తించనందుకు నిరసన 'ప్రకటిస్తూ వారు సమ్మె ప్రారంభించారు. యూనియన్‌కు కార్యదర్శి గానున్నూర్ గిలానీ పనిలో అరెస్టయినట్లు తెలుస్తున్నది.

జెకోస్లోవేకియా పారిశ్రామిక ప్రదర్శనం

బొంబాయి, జనవరి 10: జెకోస్లోవేకియా పారిశ్రామిక ప్రదర్శనం బొంబాయి. శ్రీ జనవరి 4 వ తేదీన ప్రారంభం అవుతుంది. దేశీయ పరిశ్రమలకూ భారీ పరిశ్రమలకూ సంబంధించిన వివిధ యంత్రాలూ, పరికరాలూ ఇందులో ప్రదర్శించబడతాయి. (యు. పి. ఐ)

అమాయక యువకులచేత దురంతాలు చేయించిన పార్టీ

మాజీ కమ్యూనిస్టు విశిత విమర్శ

మదనపల్లి, జనవరి 7: "కమ్యూనిస్టు పార్టీ అరచేతిలో వైకుంఠం చూపిస్తూ స్వాతంత్ర్యం సిద్ధించిన మొదటి నెలలో కాంగ్రెసు ప్రభుత్వంతో పనిచేస్తామని మొదటచెప్పి ఆ తరువాత కాంగ్రెసూను ఘోరీగా అభివర్ణించి నిప్పుకణికలుగా తమ పాకు రెత్తిండి కమ్యూనిస్టుపార్టీ అమాయకులైన రైతుకూలీ, యువకులను చెర్చి దురాలను పిర్పాటుచేసి దౌర్జన్యాలు చేయించింది" అని మదనపల్లి నియోజకవర్గం నుంచి పోటీచేస్తున్న స్వతంత్ర అభ్యర్థి శ్రీ కాటాకొండ నరసింహారెడ్డిగారు ఇటీవల యిక్కడ జరిగిన ఎన్నికల ప్రచార సభలో అన్నారు. శ్రీ నరసింహారెడ్డి తాగిన కమ్యూనిస్టుపార్టీ సభ్యుడు.

ఆ పార్టీ కార్యవిధానాలతో విసిగి పార్టీనుంచి బైటికి వచ్చినట్లు స్వతంత్ర అభ్యర్థిగా ఈ నియోజక వర్గంలో పోటీ చేస్తున్నారు.

మదనపల్లి నియోజక వర్గములోని కుక్కల కాపనపల్లి గ్రామమునకు ముగ్గురు అభ్యర్థులు పోటీచేస్తున్నారు. కాంగ్రెసు అభ్యర్థిగా శ్రీ టి. యం. కుటారి పోలాకృష్ణయ్యగారు, కమ్యూనిస్టుపార్టీ అభ్యర్థిగా మాజీ కాపన సభ్యుడు శ్రీ డి. పి. తాతయ్యగారు, స్వతంత్ర అభ్యర్థిగా శ్రీ కాటాకొండ నరసింహారెడ్డిగారు తమ నామినేషనులను వాపసులు చేసినది మొదలూ ఎన్నికల ప్రచారం ముమ్మరంగా సాగిస్తున్నారు. యీ నియోజకవర్గములో మొత్తం 58194 మంది పోటర్లున్నారు. ఇందులో 29826 మంది పురుషులు, 28368 మంది స్త్రీలు వున్నారు.

కాంగ్రెసువారైనా, గ్రామగ్రామానికి సంప్రదింపులుచేసి, పథిలు జరిపి, గ్రామస్థులకు కాంగ్రెసు సంక్షేమమును అందచేసి తమ ఎన్నికలలో కాంగ్రెసు అభ్యర్థిని గెలిపించి, రాష్ట్రములో కుక్షిరమైన ప్రభుత్వము ఏర్పాటుచేసి రాష్ట్ర శ్రేయోభివృద్ధికి పాటుపడవలెనని విజ్ఞప్తి చేస్తున్నారు.

కమ్యూనిస్టుపార్టీవారు కూడా గ్రామాలలో పథిలు పరూపేశములు జరిపి, కమ్యూనిస్టుపార్టీ మీదపార్టియానీ కమ్యూనిస్టు అభ్యర్థిని గెలిపించిన యెడల, రైతు, కూలీల రాజ్యము నెలకొల్పి పేదల సొత్తాన్యానికి పుచారులు చేయుటకు వీలవుతుని ప్రచారము సాగిస్తున్నారు.

స్వతంత్రఅభ్యర్థిగా పోటీ చేయుచున్న శ్రీ రాటకొండ నరసింహారెడ్డి గారు కూడ తమ ప్రచారమును చురుకుగా సాగిస్తున్నారు ఇటీవలకు వారు ఇచ్చట జరిపిన ఒక సమావేశములో వారు మాట్లాడుతూ తాము యిదివరలో కమ్యూనిస్టు పార్టీ సభ్యుడుగా ఉన్నప్పుడు ఆపార్టీ చేసిన ఘోరకృత్యాలను గురించి విపులముగా చెప్పారు. కమ్యూనిస్టుపార్టీ అరాచకతలో కైవశంచముగూడి స్వతంత్రం వచ్చిన తొమ్మిదవ నెలలో నే నెహ్రూ ప్రభుత్వానికి సంపూర్ణ సహకారమిస్తామని చెప్పి, మూడు నెలలైనా మగిసుకనే నెహ్రూ ప్రభుత్వము ఫాసిస్టు ప్రభుత్వమని, నెహ్రూ భారతికి దాంగ్ కైపేశ్ అందులకు నెహ్రూ ప్రభుత్వాన్ని పడగొట్టడానికి తుపాకులు ఎత్తుతున్నామని, పోరాటమునకు పూనుకున్నారు. పార్టీ వ్యతిరేకులను చంపటము, వారి ఇళ్లపట్ల దాడి చేయటము, వారి పాములు తీసుల నెలటము, పశువులు కొట్టాలకు విష్పు పెట్టడము, ముసుగులు తీసివేయడం, పంటలు పాడుచేయడములాంటి కార్యక్రమాన్ని కాయకార్యక్రమములు జరిపారు. పార్టీ కార్యదర్శి నాగిశెట్టి విశ్వనాథం కరి శ్రీనివాస అర్జులస్వామి ప్రభృతులుచిందు పాల్గొన్నారు.

పట్టణంలోని వివిధ హోటలకు చెందిన కాంగ్రెసు-యువజన కాంగ్రెసు-జాతీయ యువజనసమితి కార్యకర్తలు పరస్పర సమావేశ సంధీయులు మొదలగువారు సుమారు 400 మంది వారి వారి పైళ్లపై త్రివర్ణపతాకాలు కలుకరించుకొని కాంగ్రెసు ఐక్యసంఘటన అభ్యర్థి డాక్టర్ ఎ. వి. నాగేశ్వరరావు గారికి పోటు యివ్వవలసినదిగా ప్రజలను ప్రభావితుస్తూ, రాజమండ్రి పట్టణంలోని అన్ని వీధులలోనూ తిరిగి ప్రచారం చేశారు పూర్తిగింపులో పాల్గొన్న యువకులలో చాలమంది కార్మిక కుటుంబాలకు చెందినవారూ విద్యార్థులూను!

(స్వ. వి.)

తూర్పుగోదావరిజిల్లాలో ఐక్యకాంగ్రెస్ ప్రచారం

అమలాపురం, జనవరి 8: కళా వెంకట్రావుగారు కొత్తపేట నియోజకవర్గములోని ప్రతిగ్రామానికి వెళ్ళి పనూపేశములు జరిపి వచ్చే మొన్నటి రోజులలో తమను గెలిపించవలసినదిగా ప్రజలకు విజ్ఞప్తి చేశారు. 1937, 1946 సంవత్సరాలలో వెంకట్రావుగారు మద్రాసు రాష్ట్ర శాసనసభకు ఎన్నికయి పనిచేసారు అమలాపురం అయన నియోజకవర్గములోని ప్రాంతాలు. తన నియోజక వర్గములో ఎన్నికలప్రచార కార్యక్రమం తొలిదశ్యటనకు పూర్తి చేసుకొని ఎన్. రామచంద్రరాజాగారు కాంగ్రెసు అభ్యర్థిగా పోటీ చేస్తున్న కొయ్యూరు నియోజకవర్గములో విస్తారంగా పర్యటిస్తున్నారు. బలెండ్ పోలవరం ప్రాంతంలోని 11 గ్రామాలలోనూ, పట్టిసీమపురు, కందికుప్ప, దొంతికుర్రు, గెడ్డపల్లి, పడమటపల్లి, కాశీచెరువు, ఉప్పూడి, కొయ్యేరు మొదలయిన గ్రామాలలో నిన్నటి రోజు వారిద్దరూ పర్యటించారు. ఇవాళ కూడా వారి ప్రచార కార్యక్రమము సాగిస్తున్నారు.

ఈ ప్రాంతం నుంచి ఐక్య కాంగ్రెసు సంఘటన అభ్యర్థులుగా పోటీ చేస్తున్న వారందరూ ఈ నెల 8, 7 తేదీలలో కరూ పేశ్ ఐక్య కాంగ్రెసు సంఘటన అభ్యర్థుల విజయానికి తోడుదమిచ్చే పనుపై చర్యలను గురించి చర్చించారు.

వెంకట్రావుగారు అమలాపురం పట్టణకాంగ్రెసు కార్యకర్తల సమావేశములో ప్రసంగిస్తూ 'ఐక్య కాంగ్రెసు సంఘటన అభ్యర్థుల విజయానికి కృషి చేయవలసినదిగా వారిని అభ్యర్థించారు వెంకట్రావుగారు ఈ నెల 17 వ తేదీన మద్రాసు వెళ్లి అఖిల కాంగ్రెసు సభలలో పాల్గొని తిరుగుతారు. ఆ తరువాత, రాజోలు, అమలాపురము ప్రాంతాలలో అయన పర్యటిస్తారు శ్రీనివాస అర్జులస్వామి ప్రభృతులిందు పాల్గొన్నారు.

రాజమండ్రిలో ఎన్నికల ప్రచారం

రాజమండ్రి, జనవరి 9: ఈ నెల 11 వ తేదీ ఉదయం 9 గంటలకు యీ పట్టణాని కంతకూ మధ్యగానూ ఎక్కువ దూరంగానూ వుండే కోటగుమ్మమువద్ద కాంగ్రెసు ఐక్యసంఘటన అభ్యర్థితాలూకు కేంద్ర ఎన్నికల కార్యాలయం ఏర్పరచబడింది. పట్టణకాంగ్రెసు అధ్యక్షులు శ్రీ ఎలమూరి పోతిరాజు జాతీయజండా నెత్తురి పని కార్యాలయం ప్రారంభోత్సవం చేశారు శ్రీయం. వి కాస్త్రియం. ఎం. పోతుమందరం శ్రీఅరవపల్లి వెంకటస్వామి కేంద్ర నియోజకవర్గంలో తమ అభ్యర్థిత్వం యివ్వలేదన్న విచారం ఏమాత్రం లేదనీ, కాస్త్రిభవిష్యత్తు శ్రేయస్సుదృష్ట్యా, తాము వ్యవహరించదలచామనీ' అక్కడ యితరులతోటి కూడి కాంగ్రెసువాదులు వ్యవహరించాలనీ విజ్ఞప్తిచేశారు.

ఆంధ్రలో గవర్నరు సంచారం ప్రారంభం

కర్నూలు, జనవరి 9. గవర్నర్ పి. ఎస్ శ్రీ దేవదాసుగారు ఈ రోజు హాయంత్రం ఇక్కడనుం

రాజమండ్రి, విజయవాడ, మద్రాసు, హైద్రాబాదు పీలువు

కవిరాజ పండిత ఉద్గ్రంథ తత్త్వజ్ఞ, వైద్య వాచస్పతి, ప్రపంచ ప్రఖ్యాత 'నవరత్న కల్ప' కవి పెట్టినవాడు. ఇండియా లో ముఖ్యపట్టణాలకు ప్రతి నెల విచ్చేసేవాడు.

సంప్రదింపుప్రదేశాలు, గంటలు

రాజమండ్రి
ప్రతినెల 11 తేదీ
మూడవరోజు హిందూ హోటల్, శాంతి థియేటర్, ఫోన్: 22 A

విజయవాడ-2
ప్రతినెల 12, 13 తేదీలు
పెద్దకం హోటల్, సుమతి బిల్డింగ్, గాంధీనగర్. ఫోన్: 286

మద్రాసు
ప్రతినెల 14, 15 తేదీలు.
అంబాసిడర్ హోటల్, 251, జాంబజార్ రోడ్డు. ఫోన్: 86923

హైద్రాబాదు
ప్రతినెల 27 తేది
షాజహాన్ హోటల్, కింగ్ కోఠీరోడ్. ఫోన్: 5591

ఉ॥ 7-30 నుండి మ॥ 12.30 వరకు సా॥ 4-0 నుండి రా॥ 7.30 వరకు, వారిని స్వయముగా కలవగోరి వైద్య సలహా పొందుడు.

"నవరత్న కల్ప" వాడండి

నవలు, రత్నము, ముత్యము, పగడము, వజ్రము, గోమేధికము, నీలము, నీలమణి, వగైరా కొమ్ముది విలువగల్గిన గలవివి

గుండె జబ్బులకు	పిచ్చికి
వరమాల బలహీనతకు	అతిమూత్రమునకు
అతిధీ వ్యాధులకు	మూర్ఛకు
రక్తవికారములకు	మొలలు, తిమ్మిరులకు

శాశ్వతముగా పోవుటకు వాడండి. అరోగ్యమును చేకూర్చడానికి దీని కిదియే సాటి

ఢిల్లీ, విశాఖపట్నం, బెంగుళూరు, మైసూరు, కోయంబత్తూరు, మదురై, తిరువాన్కూర్ సేలం, కాలికట్టు, అలప్పి, కొట్టాయం & ఎర్నాకులం క్యాంపులు ఆంధ్రులకు ఉచితవిందే వేదకుడు వ్రాయండి!

The Manager, NAVRATNA KALPA PHARMACY Jullundur City, (India Grams Navratna' Phone 401

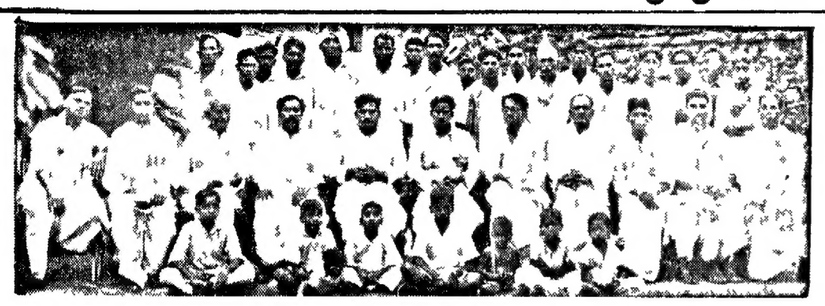

అన్నదేవర పేటలో వెనుకబడినవారుల కార్యకర్తల పనూ పేరం జరిగినప్పటి చిత్రం.

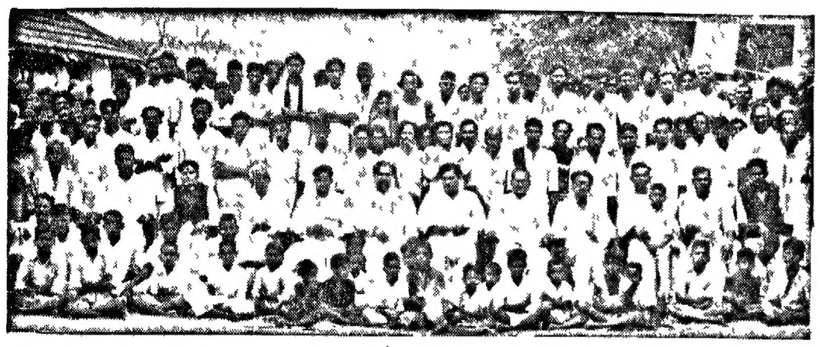

అన్నదేవర పేటలో జరిగిన పశ్చిమగోదావరిజిల్లా రజక మహాసభ చిత్రం ఆవుల గోపాలకృష్ణయ్య గారి, ఉరిటి రామయ్య, జ. అప్పలస్వామి, పి ఎత్తయ్య, డి. కోటేశ్వరరావుగారలు పాల్గొన్నారు.

అస్సీరియా ప్రాచీన సభ్యతా చిహ్నాలు

బయటపడిన వైనం

బాగ్దాద్, జనవరి 9: అస్సీరియా సామ్రాజ్యం రాజధాని ఉరుక్ నిద్ద పురాతన సామ్రాజ్య సభ్యతను తెలియజేసే కొన్ని ఫలకాలను జర్మన్ పురాతత్త్వజ్ఞులు త్రవ్వి పైకితీశారు. ఇవి క్రీస్తుకు పూర్వం 8500 సంవత్సరాల నాటివిగా భావించబడుతున్నవి. ఈ సందర్భంలో పేరికి బాబిలాన్‌కు క్రీ॥ పూ॥ 722 705 లో పాలించిన రెండవ సార్గాన్ రాజు స్వారక చిహ్నాన్ని గూడా కనిపెట్టారు. ఇప్పుడు దొరికిన ఈ ఫలకాలను తర్జుమా చేస్తే ఉరుక్, అస్సీరియుల పూర్వసభ్యత ఎటిదో అర్థం అవుతుందని ఈ శాస్త్రజ్ఞుల భావిస్తున్నారు. ఈ విషయాన్ని ఇరాక్ పురావస్తుశాఖ డైరెక్టరు డా॥ నాజీ అసీక్ నేడు వెల్లడిచేశారు.

నంటకే కొనండి! అమ్ముడుపడుచున్నవి లాభం పొందండి!!

4-వ కల్లికోట కాలేజి రాఫిల్

(ఒరిస్సా ప్రభుత్వపు అధికారం పొందినది.)

టిక్కెట్టు 1-కి రు. 1/- — ముగింపు తేది 15-1-55

అర్థరుయిచ్చిన ప్రతి 6 టిక్కెట్లకు 1 టిక్కెట్టు ఉచితం.

డ్రాలో చేర్చుకొనుటకు ఆఖరు తేది 10-2-55

7-వ బారాబటి స్టేడియం రాఫిల్

టిక్కెట్టు 1-కి రు. 1/- — 6 టిక్కెట్లు రు. 5/-

డ్రాలో చేరుటకు ఆఖరు తేది 8-2-55

బిగ్ గ్రాండ్ నేషనల్ '55

టిక్కెట్టు 1-కి రు. 14/-

డ్రా తేదీకి ముందుగా హెడ్ ఆఫీసు రసీదు పొందుటకు 27-1-55

6 టిక్కెట్లు రు. 70/-లకు పొందవచ్చును

సరాసరి రసీదుకు రు. 1/4. అదనము. పోస్టు ఆర్డరు పెట్టుటకు 8 వారాల్లో కాగలదు. ఏజెంట్లు కావాలి.

ఇంగ్లీషులో దక్షిణఇండియా చీఫ్ ఏజెంటుకు వ్రాయండి.

ఆర్ ఎస్ బాబు, చీఫ్ ఏజెంటు,

72, లింగిచెట్టివీధి, మద్రాసు-1. & 10, సింగరాచారివీధి, మద్రాసు-5

ఎక్కువ అలసిన మీదట....

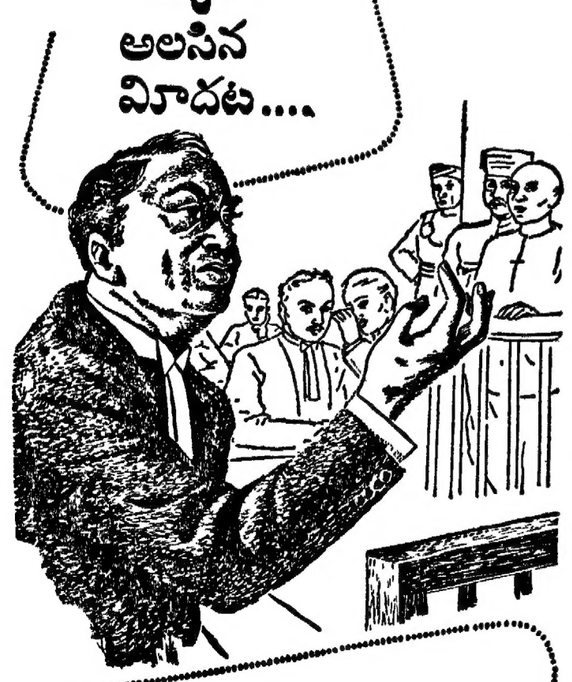

అతి స్వల్పధరలో తక్కిన పానీయములకన్న మిక్కిలి సేదదీర్చునది

తేనీరు

మన జాతీయ పానీయము

అభివృద్ధి కార్యక్రమంలో ప్రజల సహకారం

రాష్ట్రపతి రాజేన్ బాబు ఉద్బోధ

భోపాలు, జనవరి 9: ప్రజల జీవితప్రమాణమును హెచ్చించడానికి, దేశంలో అనేక ప్రాజెక్టులు నిర్మింపబడుతున్నవి. ఈ కార్యక్రమాల ఆశయము సర్వోదయమే ఇంతవరకు కలిగిన ఫలితాలను బట్టి శ్రేయోరాజ్యానికి మంచి పునాదులు వేయబడినవనే నమ్మకింనాకు యేర్పడింది' అని రాష్ట్రపతి రాజేంద్రప్రసాద్ యీవేళ యిక్కడి అన్నారు ఈ అభివృద్ధి కార్యకలాపాలను అమలు చేయడంలో ప్రజలు తోడ్పడుతూ ఉండాలని హెచ్చరించారు.

ఇక్కడి బహిరంగ సభలో మాట్లాడుతూ ఆయన యిలా అన్నారు:

స్వాతంత్ర్యం చేకూరిన తరువాత మనం సాధించిన ఘన విజయాలు ప్రపంచంలో మన ప్రతిపత్తిని హెచ్చింపజేశాయి ఈ కార్యక్రమాలను అమలు చేయడంలో ఆసక్తి ఇరవై కోట్ల కంటె మనం మిన్నగా వున్నాము. చాలామంది విదేశీయప్రముఖులు స్వల్ప కాలంలో మనం సాధించిన పనిని మెచ్చుకున్నారు ప్రజలు నిరంతరంగా కృషిచేయడంవల్లనే ఫలితాలు ప్రోత్సాహకరంగా వున్నాయి. కాంతింగ పనిచేసే అవకాశం వున్నట్లయితే దేశం యింకా అభివృద్ధి రూపగలుగుతుంది".

గాంధిమహాత్ముని శాంతి సందేశమును దేశదేశాలకూ వ్యాపింపజేయాలని అధ్యక్షులు ఉద్బోధించారు

స్త్రీ విద్యా ప్రాధాన్యం

'మన రాజ్యాంగ విధానంద్వారా స్త్రీలకు పురుషులతో సమాన హక్కులు లభించినవి. కనుక స్త్రీ విద్య యిప్పటికంటె మరింత యిప్పుడు ముఖ్యమవుతున్నది' అని అధ్యక్షుడు ఈ ఉదయం ఇక్కడి సరోజినీదేవి కన్యా విద్యాలయానికి శంకుస్థాపన చేస్తూ అన్నారు.

'ఇతర దేశాలలో చాలాకాలం పోరాడినతరువాత గాని స్త్రీలకు హక్కులు చేకూరలేదు. కాని మన దేశంలో కనీసంకూడా వారికి హక్కులు చేకూరినవి. రాజ్యాంగ రచనా సమయమున స్త్రీలకు పురుషులతో సమానమైన హక్కులు యిచ్చేసూత్రానికి యెవ్వరూ ఆటంకం చెప్పలేదు. జాతీయోద్యమ ప్రారంభము నుండి గాంధిమహాత్ముడు మహిళలను బిచ్చిక సేవికలుగా చెప్పుకుని వారికి కష్టమైన పనులు పురమాయించడమే యిందుకు కారణము. ఈ విధంగా స్త్రీలకు అనుకూలమైన వాతావరణం యేర్పడింది.

'ఈ మహిళా కళాశాలకు శ్రీ॥ శ్రీమతి సరోజినీనాయుడు పేరు పెట్టడం చాలా సముచితంగా వున్నది. స్వాతంత్ర్యానికి ఆమె తీవ్రమైన కృషి చేసింది. ఈ కళాశాల విద్యార్థినులు ఆ మాతృమూర్తి సుగుణములను అలవరచుకుంటారని ఆశిస్తున్నాను.

ముఖ్యమంత్రి డా॥ కర్మ రాష్ట్రపతిని ఆహ్వానిస్తూ ప్రజాప్రభుత్వం యేర్పడిన తరువాత రాష్ట్రంలో విద్యాభివృద్ధికి జరుగుతున్న తీవ్రకృషిని వివరించారు.

కొండజాతులకు ఉద్బోధ

దేశంలో నూరివపరిస్థితులను పూర్తిగా ఉపయోగించుకుని, కొండజాతి ప్రజలు తమ అక్కడ, కొండజాతి అభివృద్ధికి దేశం కోవాలని రాష్ట్రపతి ఈవేళ యిక్కడి ఉద్బోధించారు.

'రాజ్యాంగ విధానంద్వారా మన దేశంలో అందరికీ సమాన హక్కులు యేర్పడినవి ఈ ముఖ్య విషయమును మనం అర్థం చేసుకోవాలి. పరిస్థితుల పత్తిడివల్ల అభివృద్ధి అయ్యే అవకాశము కొంతమందికి లేకుండా పోయింది ఈ తరగతులను వెనుకబడిన తరగతులని అంటున్నారు. దేశానికి స్వాతంత్ర్యం చేకూరినతరువాతి యిలావుండే వీలులేదు ప్రజాస్వామ్యంలో పాలకులకు పాలితులకు భేదం తొలగవలసి వున్నది. పాలకులు పాలితులు సమానులు గావుంటే లక్ష్యంవైపు భారతదేశం పురోగమిస్తున్నది

అధ్యక్షునికి గాండుల ఆహ్వానము

జాదాపు 10 మంది గాండ్ జాతి ప్రజలు అధ్యక్షునికి చరిత్రాత్మకమైన భోజనం పూరులో ఘనమైన స్వాగతం యిచ్చారు. ఈ గ్రామం భోపాలుకు 20 మైళ్ళ దూరంలో వున్నది. ఇక్కడ ఒకగొప్ప శివాలయము ఒక పెద్ద సరస్సు యొక్క శిథిలాలు వున్నవి. ఈ గ్రామంలో అధ్యక్షుడు ఊరేగినప్పుడు గాండ్లు, స్త్రీలు, పురుషులు, పిల్లలు చిత్ర విచిత్రమైన ఉడుపులు ధరించి త్రోవకిరువైపులనిల్చి అధ్యక్షునికి స్వాగతం చెప్పారు.

ఇక్కడి దేవాలయంలోని లింగం 7½ అడుగుల ఎత్తుగావున్నది. ఇది 12, 18 శతాబ్దాలలో నిర్మించిన దేవాలయం. అప్రతిమానమైన శిల్పసంపదల దేవాలయం. ఏకారణంవల్లనో గాని దాని నిర్మాణము అసంపూర్తిగా వున్నది.

ఈ దేవాలయంలో అధ్యక్షుడు పూజచేశారు పూజాసమయమున శంఖధ్వనులు, దేవాలయగంటల మ్రోతలు బాగా వినిపించినవి. 7 గురు పండితులు పూజచేశారు. పండితులకు పంచడానికిగాను అధ్యక్షుడు 100 రూపాయలు యిచ్చారు.

పెప్సూ కొత్త ముఖ్యమంత్రి

పాటియాలా, జనవరి 9: కర్నల్ రఘుబీర్ సింగ్ ప్రమాణస్వీకారం చేసిన పెప్సూ రాష్ట్రానికి ముఖ్యమంత్రిగా శ్రీ బ్రిజ్‌భూషన్ నియమింపబడినట్లు నేడు అధికారిక్యా ప్రకటించబడింది. (పి. టి ఐ)

కర్నల్ రఘుబీర్ సింగ్ మృతి

పాటియాలా, జనవరి 7. పెప్సూ ముఖ్యమంత్రి కర్నల్ రఘుబీర్ సింగ్ ఈరాత్రి 10-30 కు పరమపదించారు ఆయనకు 62 ఏండ్లు. చాలాకాలంగా వ్యాధిగ్రస్తులై వున్నారు. ఆయన పనికలో తోటి మంత్రులు, ఉన్నతోద్యోగులు ఆయనప్రక్కనే వున్నారు నిన్న పాటియాలా మహారాజా సుహారాణి వచ్చి ఆయనను చూసి వెళ్ళారు.

పూర్వం పోలీసు ఇన్‌స్పెక్టర్ జనరల్‌గా పనిచేసిన కర్నల్ సింగ్ 1947 లో కాంగ్రెస్‌లో చేరారు. 1951,52,54 లో ముఖ్యమంత్రి పదవి నిర్వహించారు.

కొత్త తపాలబిళ్లలు

న్యూఢిల్లీ, జనవరి 9. జనవరి 26, రిపబ్లిక్ దినోత్సవ సమయమున ప్రాతస్టాంపులస్థానే కొత్తరకపు స్టాంపులను జారీచేయ భారత తపాలా, తంతిశాఖ నిర్ణయించారు. ఈస్టాంపులు పంచవర్ష ప్రణాళికక్రింద జరుగుతున్న కార్యకలాపాలను విస్తరించేగా వుంటవి. కనీస స్టాంపు నుండి 10 రూపాయిల స్టాంపువరకు 18 రకాల స్టాంపులను జారీచేస్తారు.

వైమానికుల చెర విముక్తి సమస్య

హామర్‌షెల్డ్ చౌ ఎన్ లే కడపటి చర్చ

హాంకాంగ్, జనవరి 9: సమితి కార్యదర్శి డాగ్ హామర్‌షెల్డు రేపటి గోవాన సైనా ప్రధాని చౌ ఎన్ లే సమాలోచనలు, బహుశా ఇది ఆఖరుసారి కావచ్చు, కలుసుకుంటారు.

ఈ సమావేశాలు అమెరికా గూఢచారులను 11 మందిని విడిపించడానికి జరుగుతున్నాయి. ఇంతవరకు వీరిదగ్గిమొత్తం 12 గంటల 15 నిమిషాల సేపు ఈ విషయాన్ని గూర్చి, మాటలాడుకున్నారు. అయితే ఏమి మాట్లాడుకున్నారు అన్నది వైవాలను పొక్కలేదు సమితిగోను తెలియడంలేదు నిన్న ఒక్కగోజున వీరిద్దరు ఏకపక్షంగా రెండు గంటలసేపు మాట్లాడారు. దీన్ని చూచి, ఈ మంతనాల్లో ఏదో ఒప్పందం ఈ విషయాన్ని గురించి కుదిరే వుంటుందని కొంతి మంది అంటున్నారుగాని, బుదిమంతులుమాత్రం ఊహాగానాలు చేసి లాభంలేదంటున్నారు.

సమితి కార్యదర్శి ఈ సమాలోచనలను ముగించుకొని, మంగళవారంనాడు న్యూయార్కుకు బయలుదేరి పోతాడు. కాంటన్, హాంకాంగ్, హనోయీలు, కాన్‌ఫరెన్స్ రూంలో, ఈ మార్గంగా పోతాడు. ఇక రేపు వీరి సమావేశం ఎప్పుడు జరుగుతుందో తెలియదు అందువల్లగూడా నిన్న వీరిద్దరు ఏదో పదుర్చుకున్నారని, నేడు పూరికే అపదుర్చుకున్నదాన్ని పరిశీలన చెయ్యడానికి మాత్రమే సమావేశం అవుతున్నారని కొంతిమంది పరిశీలకులు భావిస్తున్నారు.

'భారతవాణి' తెలుగు చిత్రం

ఎన్నికలు తర్వాతే ఆంధ్రలో విడుదల

న్యూఢిల్లీ, జనవరి 9 గాంధీజీ జీవితాన్ని చిత్రిస్తూ నిర్మించబడిన "భారతవాణి" తెలుగు చిత్రం నేడిక్కడ ప్రదర్శించబడింది ఉపరాష్ట్రపతి డా॥ రాధాకృష్ణన్, అనేకమంది అధికార అనధికారం ప్రముఖులు హాజరయ్యారు. ఆంగ్ల వాఖ్యతో నిర్మించబడిన ఈ "భారతవాణి" చిత్రాన్ని భారతీయ భాషలకు అనువదించి విడుదల చేయడానికి ఇది తోలిసారి.

దీనికి తెలుగులో వ్యాఖ్యానం శ్రీ దీపులపల్లి వెంకటకృష్ణశాస్త్రి గారు వ్రాశారు పాటలు శ్రీమతి ఎం ఎస్ సుబ్బులక్ష్మి పాడారు.

ఈ చిత్రాన్ని ప్రస్తుతానికి హైదరాబాదులోనూ ఉత్తర దేశంలోనూ ఆంధ్ర జనాభా తగినంతగావున్న పట్టణాలలోనూ విడుదల చేయడానికి నిర్ణయించబడింది.

ఆంధ్రరాష్ట్రంలో మాత్రం ఎన్నికలు పూర్తిఅయిన తరువాతనే దీన్ని ప్రదర్శనకు విడుదల చేస్తారట.

బాలానందం నాటికల పోటీలు

మదరాసు, జనవరి 9 ఆంధ్ర బాలానంద సంఘమువారిచే దేశంలను 25-వ తేదీని ప్రారంభింపబడిన పోటీలు జనవరి 2-వ తేదీ ఆదివారం వాణీ మహాల్‌లో జరిగిన ప్రదర్శనములతో ముగిసినవి. ఆ నాడు శ్రీ యస్ టి రామారావుగారు అధ్యక్షత వహించి, పోటీలలో గెలచిన బాల బాలికలకు బహుమతులు పంచిపెట్టారు

బహుమతులకు పూర్వము ఆ యా పోటీలలో విశేషములుగా వుండి సహాయపడిన శ్రీ నీలంరాజు శేషయ్యగారు, శ్రీ కంగర వెంకటసుబ్బయ్యగారు, శ్రీ వెంపటి సత్యంగారు బాల బాలికల ప్రదర్శనాలను ప్రశంసించుచు మంచి సూచన లిచ్చారు "పిల్లలు వేదికపై మాదిన నటనాప్రతిభనుచూసి మున్ముందు మన తెలుగు నాటకరంగానికి మంచిరోజులు రాకపోవునా అనే ధైర్యం కలుగుతోంది" అని శ్రీ శేషయ్యగారు అన్నారు. శ్రీ యస్. టి రామారావుగారు మాట్లాడుతూ "సినిమాలకు అమ్ముడు పోయిన తిమనంటి వారి వృత్తియులను అనుకరించక ఆభ్యుదయకరమైన వృత్తియులను ఎక్కువగా ప్రదర్శించాలని" సూచించారు. నాటికలలో పిల్లలు చాలా ప్రజ్ఞ మాపారని కొనియాడారు. బాలానంద సంఘమునకు మదరాసులోని తెలుగు సంస్థలన్నియూ తోడ్పడాలని చెప్పారు.

శ్రీమతి "అక్కయ్యగారు" ధరణీ సీర్పర్సనుగా పంపిన రూ 116 కొత్త సంవత్సరపు కానుకకు కృతజ్ఞత తెలిపారు.

శిశు విహారసమితి

మదరాసు, జనవరి 8: మదరాసు పట్టణములో ఫుట్‌పాతులలను, కార్పొరేషనులలను, హార్బరులోను పనిచేసే కార్మిక స్త్రీల పిల్లలకు విద్యా వినోద కేంద్రములు స్థాపించుటకు గాను "శిశు విహార సమితి" అనే పేరుతో ఒక సంస్థ రిజిస్టరు చేయబడినది. ఈ సమితి వారు ఈ సంక్రాంతి రోజున రాయపురంలో వున్న అంజనేయనగర్‌లోని ఆంధ్ర బాలబాలికలకు ఒక శిశు సంక్షేమ కేంద్రం స్థాపించి నిర్వహించారు మదరాసులోని ఇతర సమీప బడిన ప్రదేశములలో కూడా ఇటువంటి సంస్థలను త్వరలో స్థాపింపనున్నారు.

హోమియోపతిలో రిజిస్టర్ కాని వైద్యులు

నిషేధం కూడదని అఖిల భారతసభ విజ్ఞప్తి

గయ, జనవరి 9. రిజిస్టరు కాని వాళ్లు హోమ్యోపతి వైద్యం చేయటం మీద నిషేధం విధించరాదని 'అఖిల భారత హోమ్యోపతి వైద్యుల మహాసభ' తీర్మానించింది.

హోమ్యోపతి వైద్యం విషయమై ప్లానింగ్ కమిషన్ ప్రణాళిక పంచవర్ష ప్రణాళికలో చేసిన ఏర్పాట్లకు సంతృప్తిని వెల్లడిస్తూ మరొక తీర్మానం కూడా చేయబడ్డది.

నిన్న సమావేశం నాగపూర్‌లో జరుగుతుంది

"హోమియోపతి అశాస్త్రీయమైనది కాదు"

గయ, జనవరి 8: భారతదేశంలో వైద్య విషయాలలో ఆలోచన శాస్త్రీయదృక్పథం లోపించివున్నదనీ, ఇందులో కొరవడిన పరిశోధన చేసేవారికి ద్రవ్యమూ, పరిపూర్ణమైన మార్గదర్శకత్వము లేకపోవడమేనని పార్లమెంటు సభ్యుడు డా॥ జగన్నాథ్ ఈవేళ యిక్కడి అన్నారు.

యూనివర్శిటీ హోమియోపతిక్ వైద్యుల 11-వ సమావేశానికి అధ్యక్షత వహిస్తూ హోమియోపతిక్ వైద్యం శాస్త్రీయమైనది కాదనే ఆరోపణలను డా॥ జయసూర్య తిరస్కరించారు. వైద్య పరిజ్ఞానమును యేవిధంగానూ హెచ్చించనిది జీవితం అలోపతిక్ వైద్యులు వైద్యమునకు సంబంధించిన శాస్త్రీయ సమస్యలపై నిర్ణయాలు చేయడానికి పూర్తి లేదు. శాస్త్రంలో రామన్ మేఘనాథవాసు ప్రసిద్ధ గాంచారు గణితంలో రామానుజం, ప్రతిభ చూపారు కాని వైద్యంలో ఒక్క సుబ్బారావుగారు తప్ప, విదేశీయ ఔషధాలయాలలో పరిశోధనలు చేసిన సుబ్బారావుగారు తప్ప మరెవ్వరూ పరిశోధనలు చేసి కీర్తి ప్రతిష్ఠలు సంపాదించినవారు లేరు.

భారతదేశ ఆరోగ్య సమస్య పాంపీక-ఆర్థిక సమస్యతో ముడిపడివున్నది ఆరోగ్యశాఖవారు గాని, ప్లానింగు కమిషను గాని ఈ విషయాలను గూర్చి శ్రద్ధ వహించలేదు. మనకంటె పేదదేశాలు మన దేశమును యెదుర్కొంటున్న సమస్యలవంటి సమస్యలను పరిష్కరించడానికి కొత్తమార్గాలు, ఖర్చు తక్కువగా వుండే మార్గాలను కనిపెట్టాడు. రష్యా వైద్యశాఖ ఇందుకు విదర్శనము. మనవాళ్ళు పాతపంథానే అనుసరిస్తున్నారు."

తమ వైద్యం శాస్త్రీయమైనదని ప్రజలకు విశ్వాసం కలిగించి ప్రభుత్వం తమ వైద్యాన్ని గుర్తించేటట్లు చేయాలని శ్రీ జయసూర్య హోమియోపతిక్ వైద్యులనుద్బోధించారు

జెయిను పానుభూతి

భారత ఆహార శాఖమంత్రి శ్రీ జెయిను సభను ప్రారంభిస్తూ హోమియోపతిక్ వైద్యుల ఉద్యమంపట్ల సంపూర్ణమైన పానుభూతి వెల్లడించారు.

కళాఖండాల కొనుగోలు సంఘం

ఫిబ్రవరి 18 న హైదరాబాదుకు రాక

హైదరాబాదు, జనవరి 16: అమ్మదలచుకొన్న వారినుంచి జాతీయ కళాఖండాలను కొనుగోలు చేయడం నిమిత్తం జాతీయ కళాఖండాల కొనుగోలు సంఘంవారు రేపు శ్రీ జనవరి 18 వ తేదీ నాడు హైదరాబాదుకు రానున్నారు.

వెనుకబడిన తరగతుల అభివృద్ధి

న్యూఢిల్లీ, జనవరి 8: వెనుకబడివున్న తరగతుల ఫెడరేషను వెనుకబడిన తరగతుల కమిషనుకు ఒక విజ్ఞప్తి సమర్పిస్తూ ఈతరగతుల అభివృద్ధికి పదిహేనేళ్ల కార్యక్రమమును సూచిస్తున్నారు.

గ్రామాలలో వెనుకబడిన తరగతుల రుణగ్రస్థతను తొలగించడానికి కానూనులు చేయాలనీ, ఈతరగతుల వారికి భూమి యివ్వాలనీ, ఈతరగతుల వారు గ్రామాల్లో నిర్వహించే పరిశ్రమలకు తగినంత ద్రవ్యసహాయం చేయాలనీ, సాంకేతిక విద్యకు యేర్పాటు చేయాలనీ, యీతరగతి విద్యార్థులకు విద్యార్థి వేతనాలు, స్థలం పెండ్లు యివ్వాలని సమితి సూచిస్తున్నది.

ప్రభుత్వోద్యోగాలలోనూ, ప్రభుత్వంతో సంబంధంవున్న సంస్థల ఉద్యోగాలలోనూ ఈతరగతి వారికి కేటాయింపు విషయమైనూడా సమితి సూచనలు చేసింది. యీసూచనల మేరకు 100 కి 15 మంతులు, షెడ్యూల్డు తరగతులకు 5 మంతులు, కొండజాతులకు 60 మంతులు, మిగిలిన యితర వెనుకబడిన తరగతులకు కేటాయించాలి.

ఈతరగతులను వృద్ధికి తీసుకువచ్చడానికి ఉత్తమమార్గాలు వారి కులవృత్తి గౌరవాన్ని పునరుద్ధరించడమూ, వారి ఆర్థికస్థితిని ఇక్కడ చేయడమూ, విద్యద్వారా కులతత్వాన్ని నిర్మూలించడమూ, విద్యకు, ఆరోగ్యానికి, గృహనిర్మాణాలకు తగినంతట్లు చేయడమూ అని సమితి తమ విజ్ఞప్తిలో చెప్పుతున్నది.

మైసూరు సమ్మెలో మరిముగ్గురి అరెస్టు

నిషేధాజ్ఞనుమీరి ఊరేగింపు సాగించిన ఫలితం

బెంగుళూరు, జనవరి 9: నిషేధాజ్ఞను మీరి విద్యుచ్ఛక్తి సమ్మెదార్ల ఊరేగింపు ఒకటి సాగించి బందుకై పోలీసులు ఇవాళ ముగ్గురిని కస్టడీలోకి తీసుకొన్నారు.

ఈ సమ్మె ఆరంభమై 14 వ రోజు ఈ సమ్మెను విరమింపజేసే ప్రయత్నాలు ఇంకా సాగుతూనే ఉన్నాయి

ఈ సమ్మె విషయమై ముఖ్యమంత్రితో మరొకమారు మంతనాలు జరిపిన రాష్ట్రశాసనసభ్యులు ప్రజాసోషలిస్టు ప్రతిపక్షనాయకుడు మహమ్మద్ ఇమాంగారు ఇవాళ పత్రికావిలేఖరులతో ముచ్చటిస్తూ, ఉద్యోగులు తమ సమస్యలు విప్పి చెప్పారు కొన్నిట్లు చెప్పారు న్యాయమైన పరిష్కారం త్వరలోనే ఏర్పడగలదని నేను అన్నారు.

నగరంలోని ముప్పయి ట్రేడ్ యూనియన్లు కాలూరు ప్రతినిధులు ఇవాళ సాయంత్రం ఇక్కడి సమావేశమై తమ సమ్మెకు తమ సంపూర్ణ మద్దతు సమర్పించారు. ఈనెల 15 వ తేదీన విరసమదినం జరపడానికి, ఆ రోజున ప్రభుత్వంవారు సభలు, కార్మిక సమ్మేళనాలూ జరపడానికి కూడ వారు నిశ్చయించారు.

తరతరాదా పరిష్కారానికై ప్రభుత్వంతో రాయబారాలు జరిపేనిమిత్తం ఒక సంఘం కూడ ఏర్పాటు చేయబడింది.

శాసనసభ్యుని అరెస్టు

బెంగుళూరు, జనవరి 9: నిషేధాజ్ఞను ధిక్కరించి విద్యుచ్ఛక్తి సమ్మెదార్ల ఊరేగింపును తీసుకోవటానికి ప్రయత్నించినందుకై రామనగర శాసనసభ్యుడు, మైసూరు ప్రజాసోషలిస్టుపార్టీ కార్యదర్శి యస్. గోపాలగౌడ గారితో పాటు ఇవాళ ఉదయం పోలీసులు కస్టడీలో తీసుకొన్నారు.

ఊరేగింపు బయలు దేరుతుండగా పోలీసు అధికారులు అక్కడికివెళ్లి, చెదరిపోవలసిందిగా చెప్పి చూచారు. కాని, వారు వినిపించుకోకుండా ముందుకు సాగబోయేటప్పటికి పోలీసులు చిన్న లాఠీఛార్జి చేయవలసి వచ్చింది పై అయిదుగురిని కస్టడీలోకి తీసుకోవలసి వచ్చింది అందుమీదట సమ్మెదార్లు పోలీసు కార్యాలయం వైపు పోబోయారు. ఇంతలో కర్ణాటకగారు వచ్చి చెప్పేటప్పటికి ఆందోళన ఎలాగో దారిన పోయారు.

దీపాల దీపితులకు చెందుపొందిన దివ్య నగరం మైసూరు నిన్న రాత్రి మూడు గంటలకు పూర్తి కటికచీకటిలో మునిగిపోయింది. ఎక్కడో ఫీడరు లైనులు ఎవరో తెగగొట్టడంవల్ల విద్యుచ్ఛక్తి అకస్మాత్తుగా బందయిపోయింది. సమ్మె ఆరంభమయింది లగాయతు మైసూరులో ఇలా జరగడం ఇదే మొదటిసారి.

400 మంది పోర్చుగీస్ సైనికులు

డామన్ రేవుకు రాక

బొంబాయి, జనవరి 9.. గోవా పోలీసు దళాధిపతి కెప్టెన్ రాంబా, పోర్చుగీసువారి, 400 మంది సైనికులను వెంటపెట్టుకొని డామన్ రేవులో దిగినట్లు ఇక్కడి గోవా జాతీయవర్గాల వారు ఇవాళ చెప్పారు. సైనికులలో 8 మందినుండి తిరిగివచ్చిన రెండు చిన్న ఓడలు డామన్ సమీపంలోనే ఉన్నట్లు వీరు చెప్పారు. గోవా ఉద్యమ నాయకులు నేడో రేపో డామన్‌పై విరుచుకపడి దాన్ని వశపరచుకుంటారన్న భీతాతంకం పోర్చుగల్‌లో ఐయులకే రింది. దాన్నిగురించి మొన్న పోర్చుగల్ విదేశాంగశాఖ ఒకప్రకటనకూడా చేసింది. (యు. పి ఐ)

పశ్చిమబెంగాల్లో పాలికాపుల అరెస్టు

కిసాన్‌సభ ప్రముఖుని ప్రకటన

కలకత్తా, జనవరి 8: 24 పరగణాల జిల్లాలో డిసెంబర్ లో కోతలప్రారంభమయినది మొదలు ఇప్పటివరకూ ముప్ఫై 3 వేలమంది బిర్గాదార్లు (పంటలో భాగం తీసుకుని పాలుచేసే పాలికాపులు) అరెస్టుఅయినట్లు పశ్చిమ బెంగాల్ కిసాన్‌సభ ప్రతినిధి, శాసనసభ్యుడూ అయిన బంకిముముఖర్జీ నిన్న ఇక్కడి వెలడించారు భూస్వాములు ధీర్యాదులమీద పోలీసు అరెస్టుఅయినారు. బర్గాదార్లచేతనున్ని ఉలంఘించటం, కోతలసమయంలో దొంగిలాలు జరిపినట్లూ వీళ్లమీద ఆరోపించబడ్డది

"పాలికాలు తీసుకున్న భూముల మీద పంటను కుప్పలు వేసి పాలుపంచుకునే విషయంలో అసలు ఈ తగాదా తన్నింద భూస్వాములు పాలికపుల్లను తొక్కి పారేసి, సాంతి తీరగాళ్ళచేతనే పాసుచేయించినట్లు చెప్పటానికి ప్రయత్నిస్తున్నారు ఏప్రిల్ లో అమలులోకి రాబోతున్న బర్గాదార్ల చట్టంక్రింద బర్గాదారీ భూములు ప్రభుత్వానికి సంక్రమించి, బర్గాదార్లుభూమి లేని కూలీల స్థాయికి దిగిపోతారు ఈ చటం అమలుకముందే భూములను స్వాధీనంలోకి తెచ్చుకునే నిమిత్తం భూస్వాములు ఈవిధంగా చేస్తున్నారు. అని యాయన వివరించారు.

కొన్నిచోట్ల మాత్రం భూస్వాములు పాలికాపుల స్థానంలో సాంతిపతిగాళ్లచేత పాసుచేస్తున్న మాట నిజమేనని ఆయన అన్నారు.

నేపాల్‌లో శాంతి భద్రతల రక్షణ

ప్రజాస్వామ్య వాదులకు ప్రధాని విజ్ఞప్తి

ఖట్మండూ, జనవరి 8. దేశంలో శాంతిభద్రతలను కాపాడటంలో తోడ్పడి, శాంతియుత పునర్నిర్మాణానికి దారి సుగమం చేయవలసిందని నేపాల్ ప్రధాని ఎం. పి కోయిరాలా ఇవ్వాళ ప్రజాస్వామ్య వాదులకు విజ్ఞప్తి చేశారు.

పోసుబజారు నేపాలీ కాంగ్రెసు ప్రాంగణం దగ్గర జరుగుతున్న సత్యాగ్రహ ప్రదర్శనలు ఏమీ లేకుండా, ఆయన ప్రభుత్వమూహూడా అరాజకాన్ని నివారించవలసి ఆయన హెచ్చరించారు.

నావికులకు ఇతోధిక సౌకర్యాలు

బొంబాయి, జనవరి 9: నావికులకు నవతిగృహాలూ, విశ్రాంతి, క్రీడామందిరాలూ, మెరుగైన పోషకాలు కల్పించడం, వారి శ్రేయోభివృద్ధికి అవసరమైన చర్యలు తీసుకోవడం మొదలైన విషయాలలో కేంద్ర ప్రభుత్వాన్ని సలహాలు ఇచ్చే నిమిత్తం జాతీయ శ్రేయోసంఘం పేరిట ఒక సంఘం నెలకొల్పడానికి ప్రభుత్వం సంకల్పించినట్లు నేడిక్కడి తెలియజేసింది దీనికి కేంద్ర నౌకాశాఖ మంత్రి అధ్యక్షులుగా ఉంటారు. కేంద్రం తరపునా, కార్మికుల్ని కాపాడే ప్రభుత్వాలతరపునా, నావికుల సంఘాల, నౌకాయజమానుల తరపునా ప్రతినిధులలో ఉంటారు.

నుబాదులు నేడో రేపో డామన్‌పై విరుచుకపడి దాన్ని వశపరచుకుంటారన్న భీతాతంకం పోర్చుగల్‌లో ఐయులకే రింది. దాన్నిగురించి మొన్న పోర్చుగల్ విదేశాంగశాఖ ఒకప్రకటనకూడా చేసింది. (యు. పి ఐ)

గంటలతరబడి సంతోషము యిచ్చే తాతావారి ఒక సువాసన సబ్బు

ఈ సబ్బుయొక్క వెల్వెటవలె మెత